

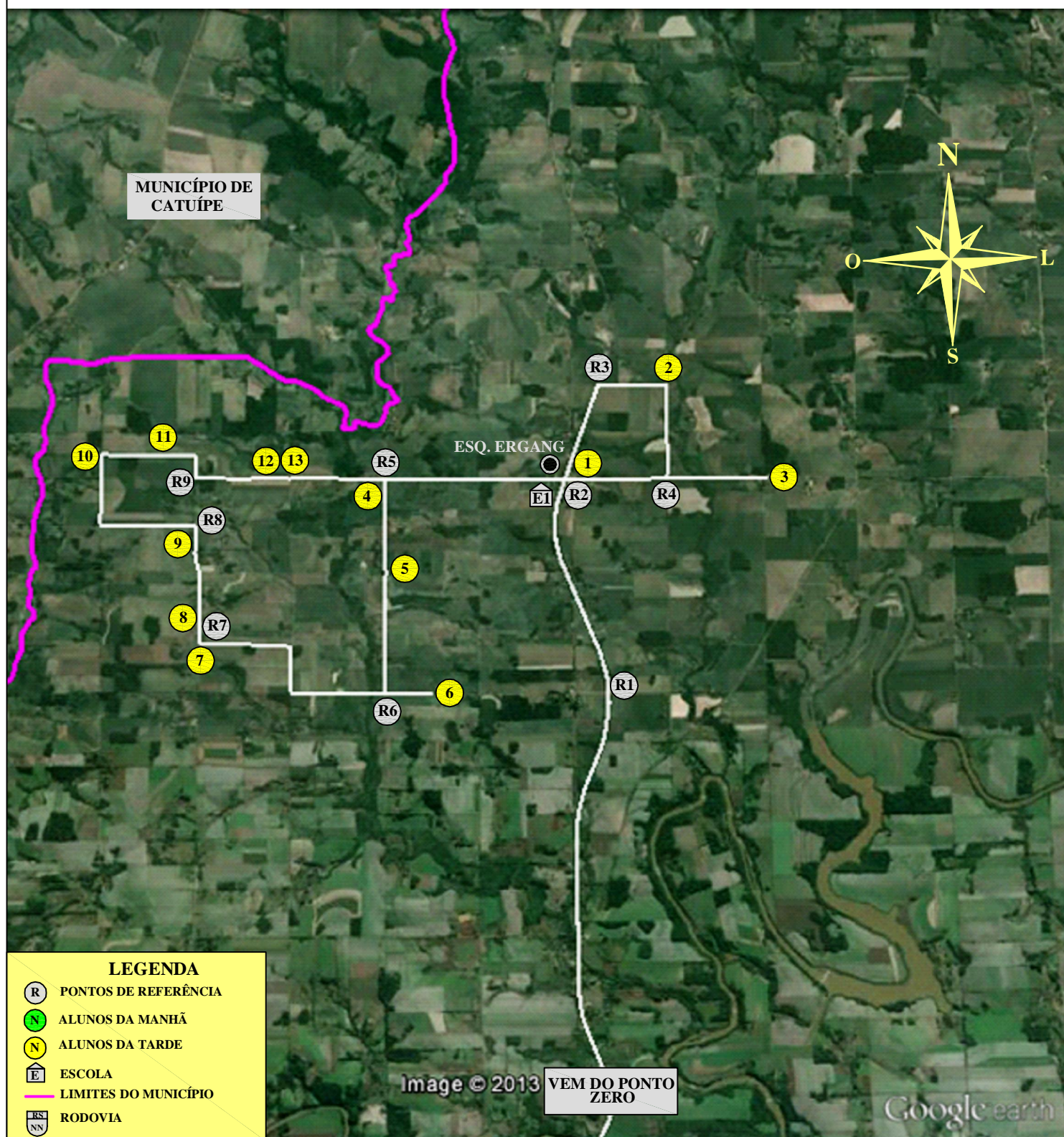

MUNICÍPIO DE IJUÍ - PODER EXECUTIVO  
SECRETARIA MUNICIPAL DE EDUCAÇÃO

**LINHA N°04** - LINHAS 1, 2, 3, 4, 5 E 6 NORTE PARA E.E.E.F. 6 DE AGOSTO

**ITINERÁRIO DA TARDE**



PERCURSO COM DESLOCAMENTO DIÁRIO  
TARDE: 57,45 Km

IJUÍ, 15 DE OUTUBRO DE 2013

**PERCURSO DIÁRIO TOTAL**  
**TOTAL (MANHÃ, MEIO DIA E TARDE): 181,10 Km**

TIAGO F. MARTINS  
TRANSPORTE ESCOLAR

MATIAS SAUSEN FEIL  
ENGENHEIRO CIVIL  
CREA-RS 124.154