

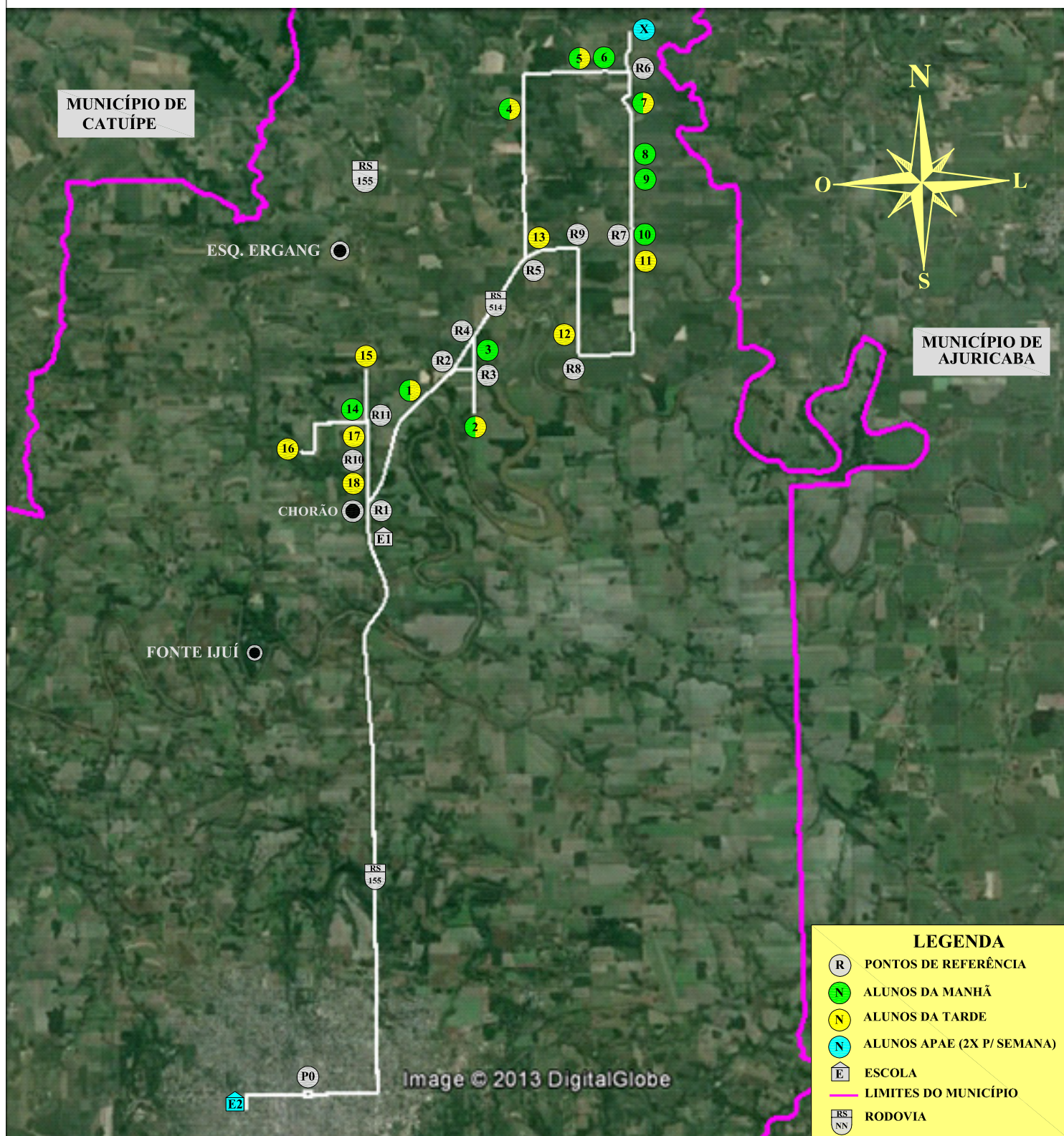

**MUNICÍPIO DE IJUÍ - PODER EXECUTIVO**  
**SECRETARIA MUNICIPAL DE EDUCAÇÃO**

**LINHA N°07 - VILA CHORÃO, LINHAS 5, 6, 7, 9, 10 E 11 NORTE PARA E.E.F. 24 DE FEVEREIRO E APAE (2 VEZES POR SEMANA)**

**ITINERÁRIO DO MEIO DIA**



PERCURSO COM DESLOCAMENTO DIÁRIO  
MEIO DIA: 62,50 Km  
MEIO DIA PROPORCIONAL APAE: 1,78 Km

**PERCURSO DIÁRIO TOTAL**  
**TOTAL (MANHA, MEIO DIA E TARDE): 178,46 Km**

TIAGO F. MARTINS  
TRANSPORTE ESCOLAR

MATIAS SAUSEN FEIL  
ENGENHEIRO CIVIL  
CREA-RS 124.154