

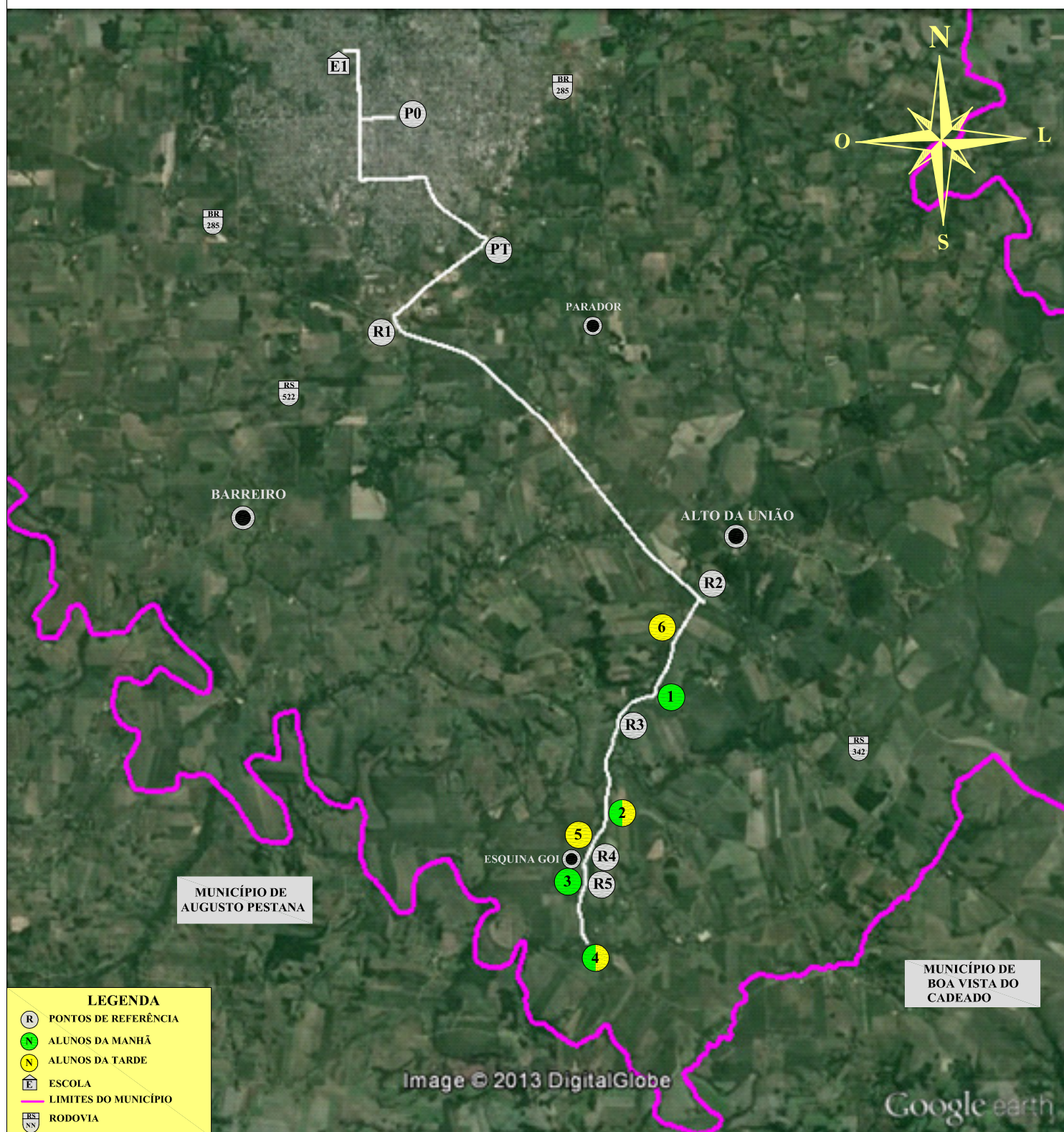

MUNICÍPIO DE IJUÍ - PODER EXECUTIVO  
SECRETARIA MUNICIPAL DE EDUCAÇÃO

**LINHA Nº 10** - RINCÃO DOS GOI, ARROIO DAS ANTAS E RS342 COM TRANSBORDO NA RUA SIQUEIRA COUTO PARA  
E.T.E. 25 DE JULHO

**ITINERÁRIO DO MEIO DIA**



PERCURSO COM DESLOCAMENTO DIÁRIO  
MEIO DIA: 45,00 Km

IJUÍ, 30 DE OUTUBRO DE 2013

**PERCURSO DIÁRIO TOTAL**  
**TOTAL (MANHÃ, MEIO DIA E TARDE): 157,40 Km**

TIAGO F. MARTINS  
TRANSPORTE ESCOLAR

MATIAS SAUSEN FEIL  
ENGENHEIRO CIVIL  
CREA-RS 124.154