

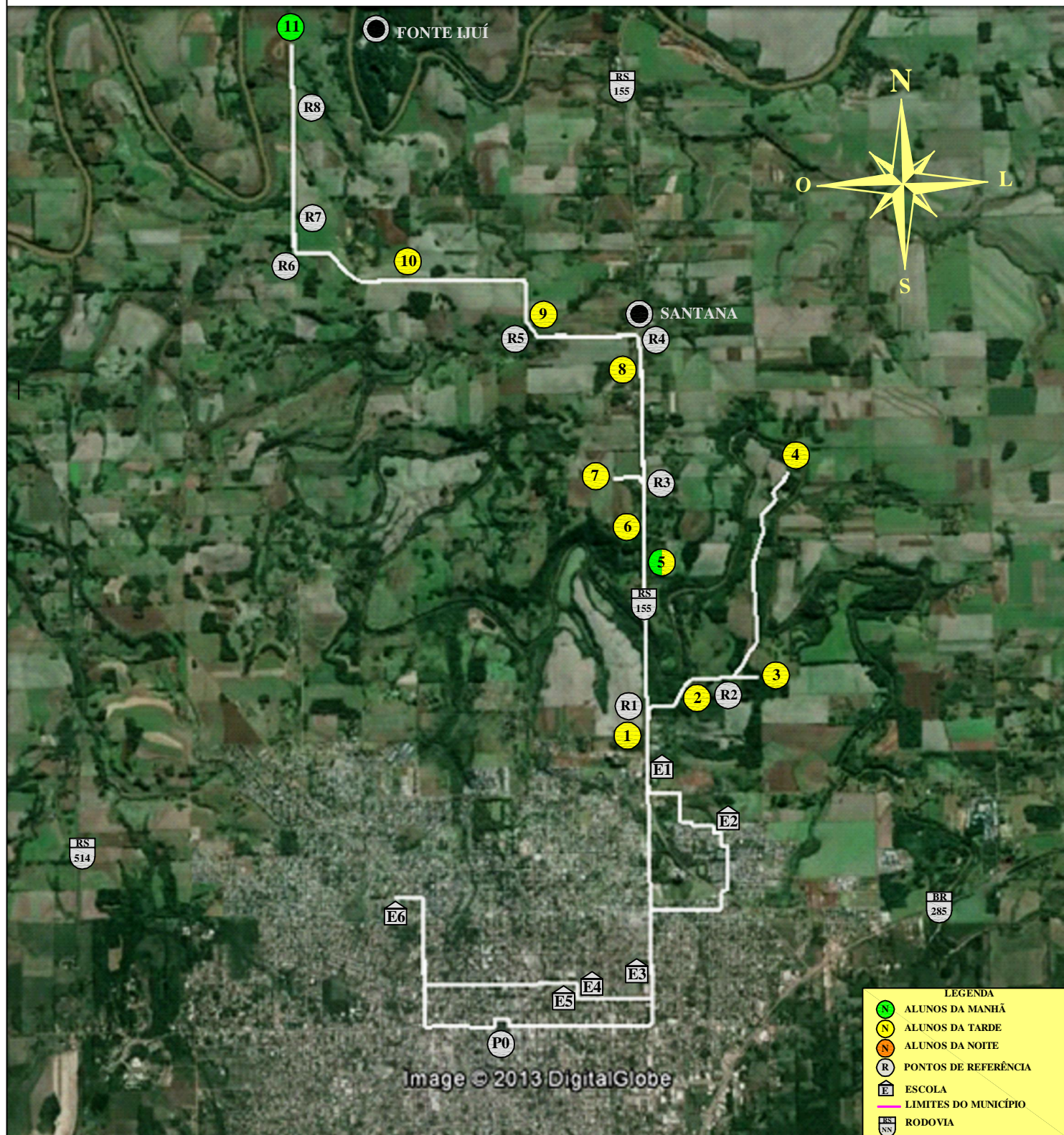

MUNICÍPIO DE IJUÍ - PODER EXECUTIVO  
SECRETARIA MUNICIPAL DE EDUCAÇÃO

**LINHA N°36** - VILA SANTANA, RS 155, LINHAS 1 E 2 LESTE PARA E.M.F 15 DE NOVEMBRO, E.E.E.M ANTÔNIO PADILHA, IMEAB, E.E.E.F. IJUÍ, E.E.E.M RUY BARBOSA E E.T.E 25 DE JULHO

**ITINERÁRIO DA TARDE**



PERCURSO COM DESLOCAMENTO DIÁRIO  
TARDE: 37,50 Km

IJUI, 08 DE NOVEMBRO DE 2013

**PERCURSO DIÁRIO TOTAL**  
**TOTAL (MANHA, MEIO DIA, TARDE E NOITE): 112,50 Km**

TIAGO F. MARTINS  
TRANSPORTE ESCOLAR

MATIAS SAUSEN FEIL  
ENGENHEIRO CIVIL  
CREA-RS 124.154