

RUA CARLOS GUILHERME ERIG

RUA CARLOS GUILHERME ERIG

ACESSO NORTE

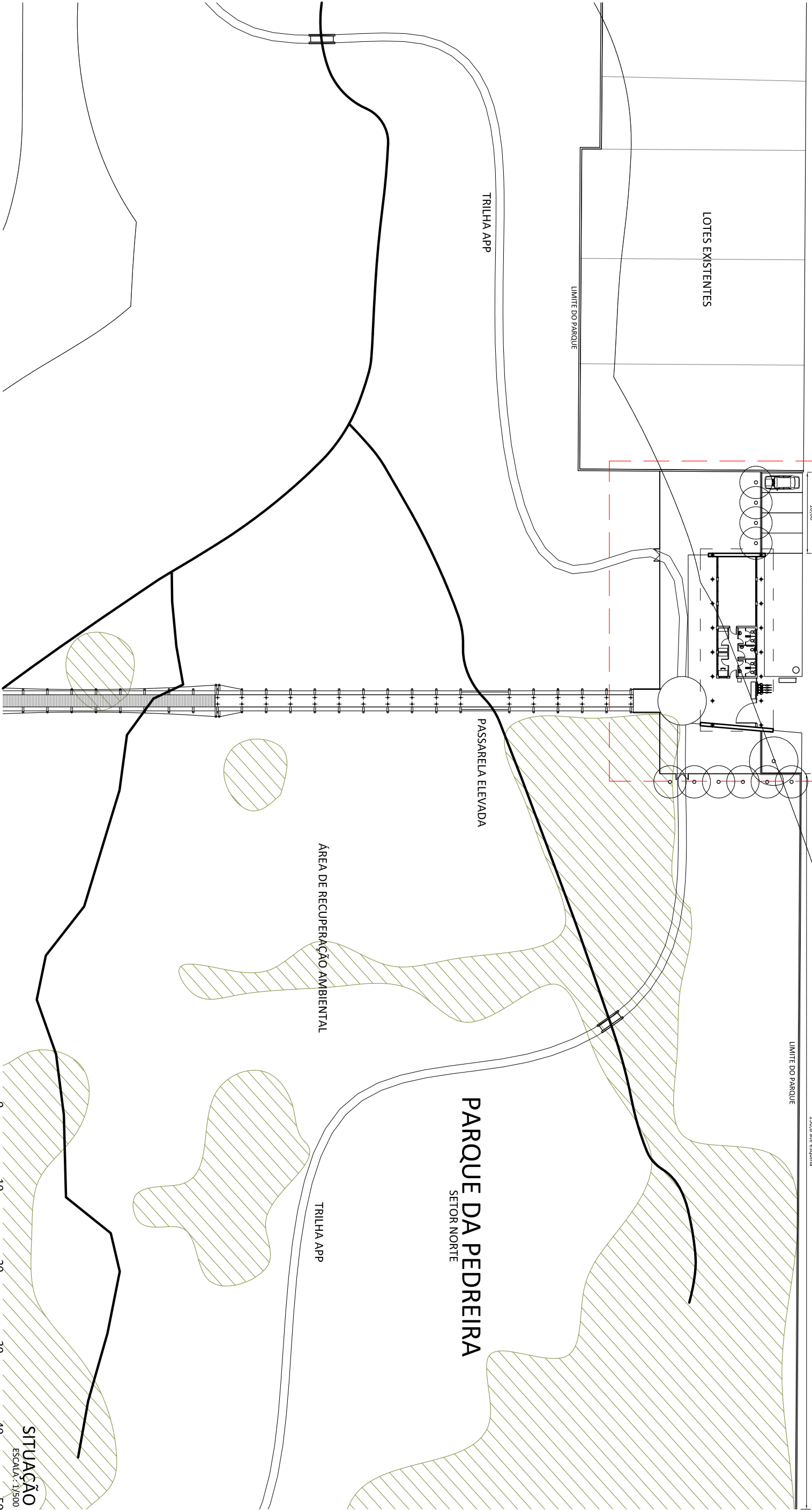

Rua Santa Teresinha, 35
Porto Alegre, RS, 91060-180
+ 55 51 33122497
3c@3c.arq.br - www.3c.arq.br





ARQUIVO: ARQ.01_edif.bloco.acesso_norte.v1.dwg
DATA: AGOSTO 2011
DESENHO: ATC e PML

PROPRIETÁRIO: Município de Ijuí - Poder Executivo
RESPONSÁVEL TÉCNICO 3C: Arq. Tiago Holzmann da Silva

027 PPP - Parque Popular da Pedreira
Projeto Executivo - Edificações

BLOCO DE ACESSO NORTE
ARQUITETÔNICO | SITUAÇÃO

01a

	APCG: CONCREGRAMA A=49,42m ²
	APCQ: PISO CIMENTO QUEIMADO A=117,13m ²
	APBC: PISO BLOCO DE CONCRETO A=95,45m ²
	APBF: BRITA FINA A=33,75m ²

ÁREA FECHADA TOTAL
A=68,08m²
ÁREA COBERTA TOTAL
A=202,50m²

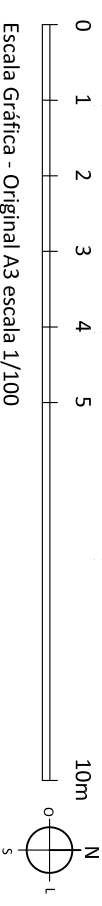
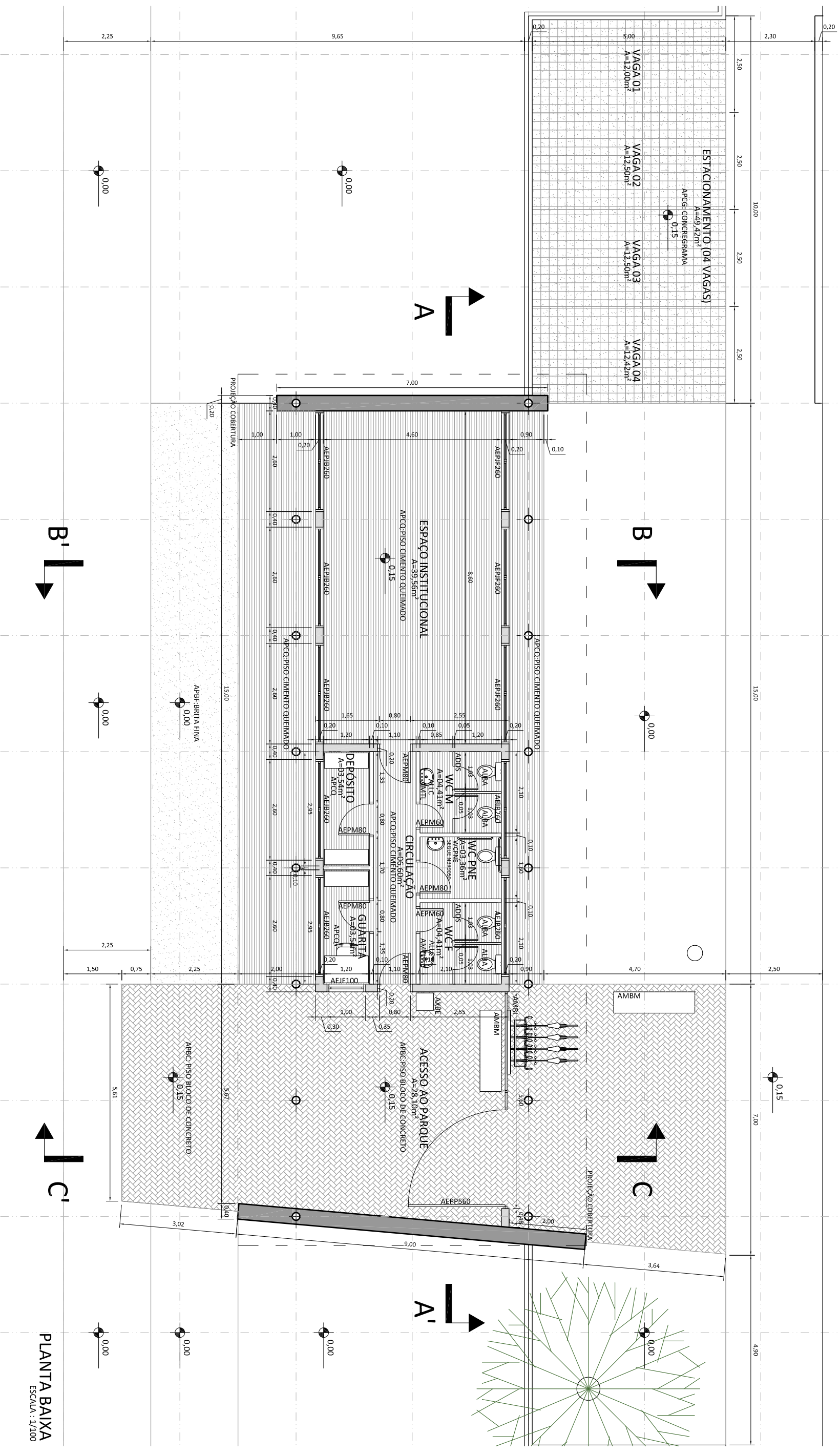

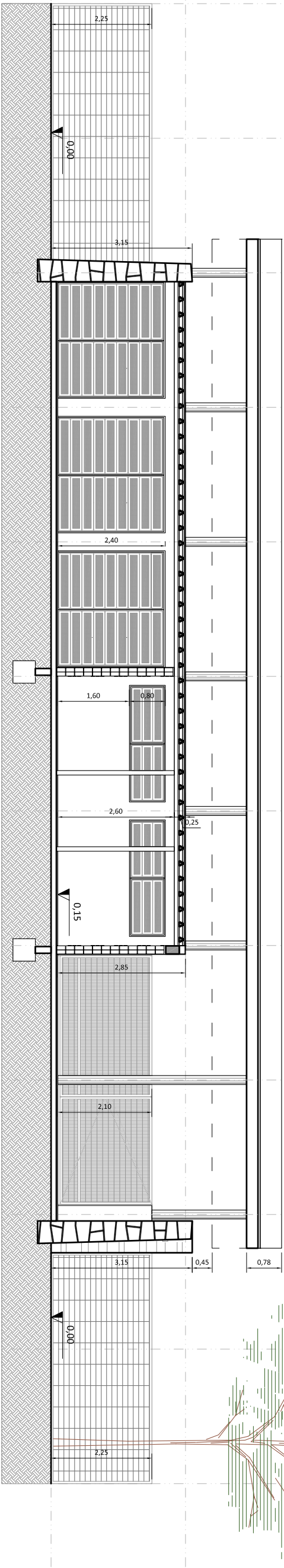

CORTE AA'
ESCALA : 1/100

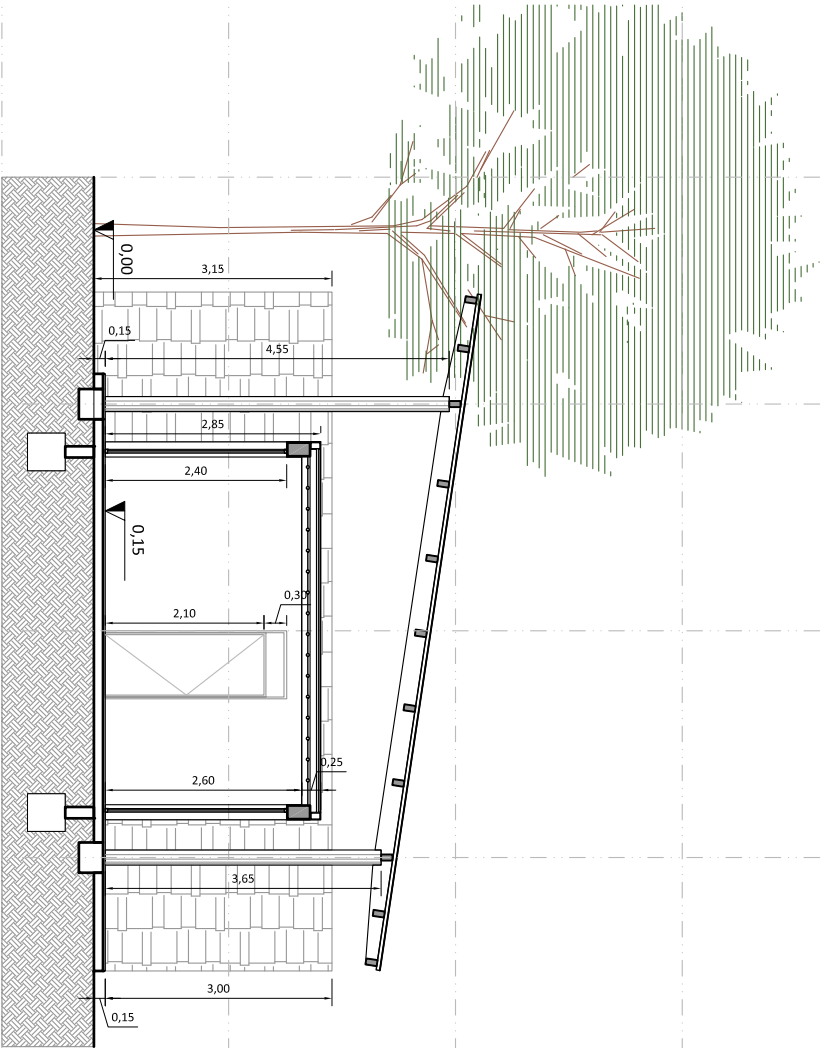

CORTE BB'
ESCALA : 1/100

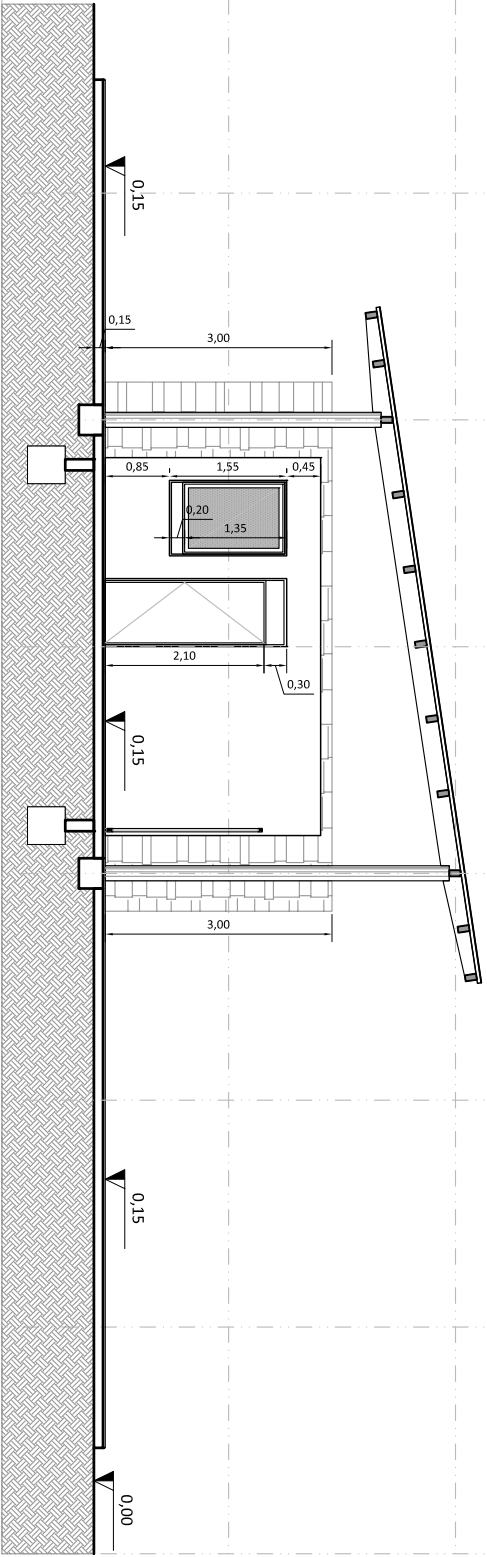

CORTE CC'
ESCALA : 1/100

VER DETALHES CONSTRUTIVOS:
PRANCHA 11a | DETALHES CONSTRUTIVOS | ARQUITETÔNICO



Rua Santa Teresinha, 35
Porto Alegre, RS, 91040-180
+ 55 51 33122297
3c@3c-arq.br - www.3c-arq.br

ARQUIVO: ARQ_01_edif.bloco.acesso_norte.v1.dwg
DATA: AGOSTO 2011
DESENHO: ATC e PML

PROPRIETÁRIO: Município de Ijuí - Poder Executivo
RESPONSÁVEL TÉCNICO 3C: Arq. Tiago Holzmann da Silva

027 PPP - Parque Popular da Pedreira
Projeto Executivo - Edificações

BLOCO DE ACESSO NORTE
ARQUITETÔNICO | CORTES

01c

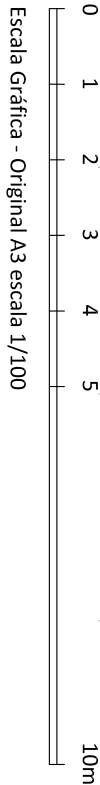

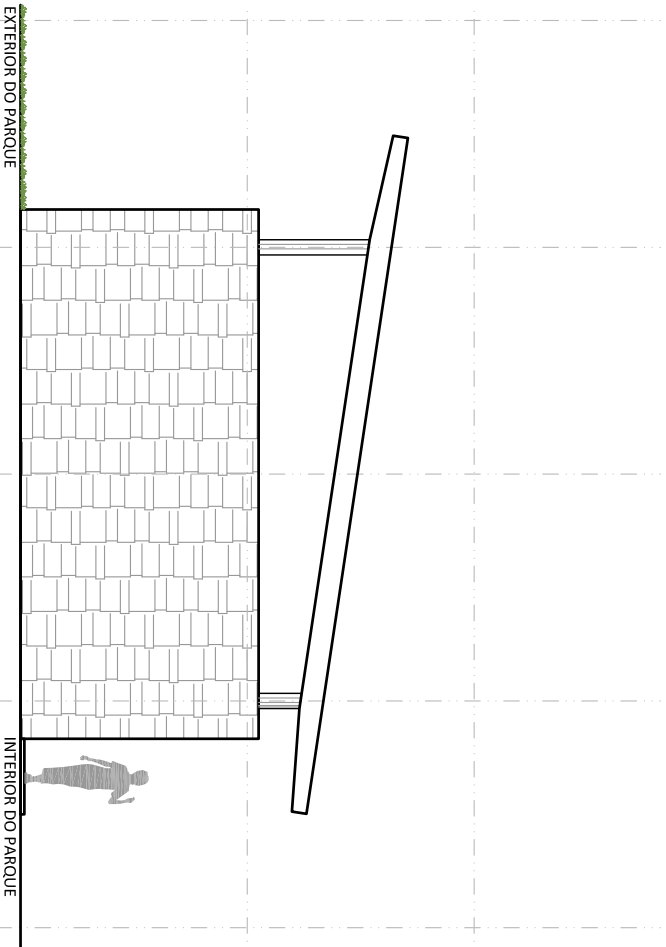

ELEVAÇÃO LATERAL

ESCALA : 1/100

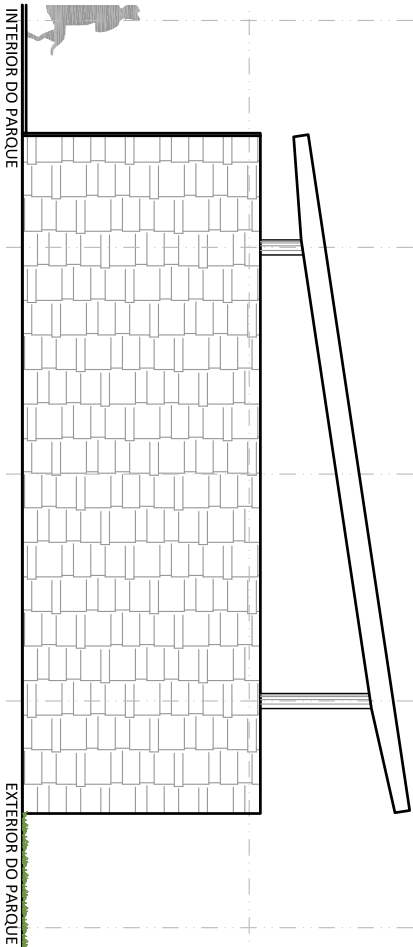

ELEVAÇÃO LATERAL

ESCALA : 1/100

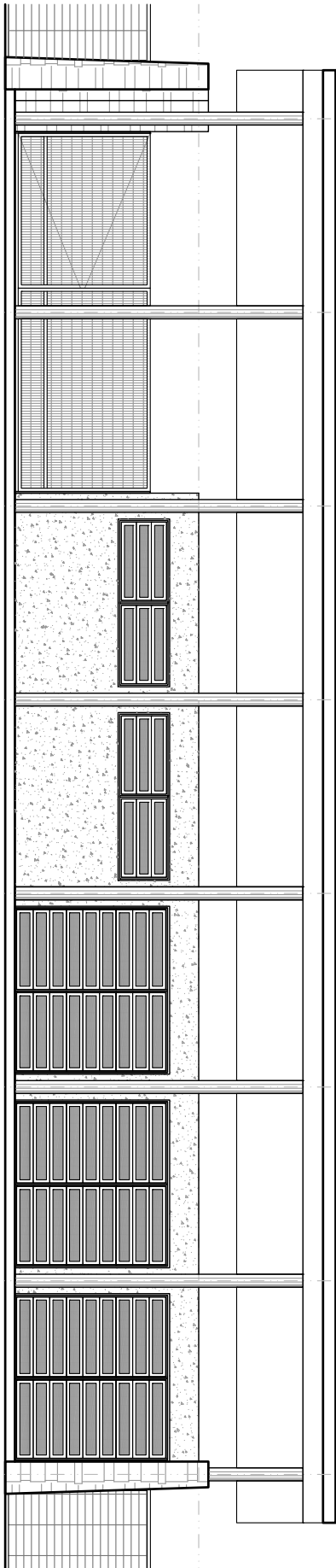

ELEVAÇÃO EXTERIOR

ESCALA : 1/100

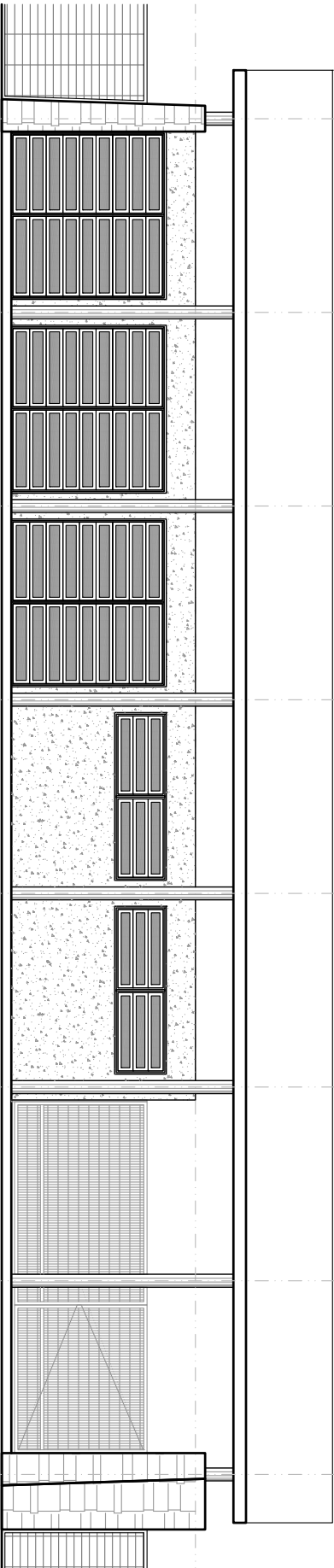

ELEVAÇÃO INTERIOR

ESCALA : 1/100

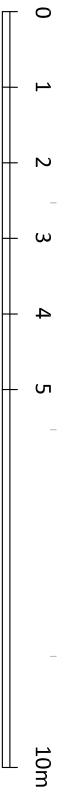

Escala Gráfica - Original A3 escala 1/100



Rua Santa Teresinha, 35
Porto Alegre, RS, 91040-180
+ 55 51 33122497
3c@3c.arq.br - www.3c.arq.br

ARQUIVO: ARQ_01_edif.bloco.acesso_norte.v1.dwg
DATA: AGOSTO 2011
DESENHO: ATC e PML

PROPRIETÁRIO: Município de Ijuí - Poder Executivo
RESPONSÁVEL TÉCNICO 3C: Arq. Tiago Holzmann da Silva

027 PPP - Parque Popular da Pedreira
Projeto Executivo - Edificações

BLOCO DE ACESSO NORTE
ARQUITETÔNICO | ELEVAÇÕES

01d



Rua Santa Teresinha, 35
Porto Alegre, RS, 91040-180
+ 55 51 33122497
3c@3c.arq.br - www.3c.arq.br

ARQUIVO: ARQ.01_edif.bloco.acesso_norte.v1.dwg
DATA: AGOSTO 2011
DESENHO: ATC e PML

PROPRIETÁRIO: Município de Ijuí - Poder Executivo
RESPONSÁVEL TÉCNICO 3C: Arq. Tiago Holzmann da Silva

027 PPP - Parque Popular da Pedreira
Projeto Executivo - Edificações

BLOCO DE ACESSO NORTE
ARQUITETÔNICO | COBERTURA

01e

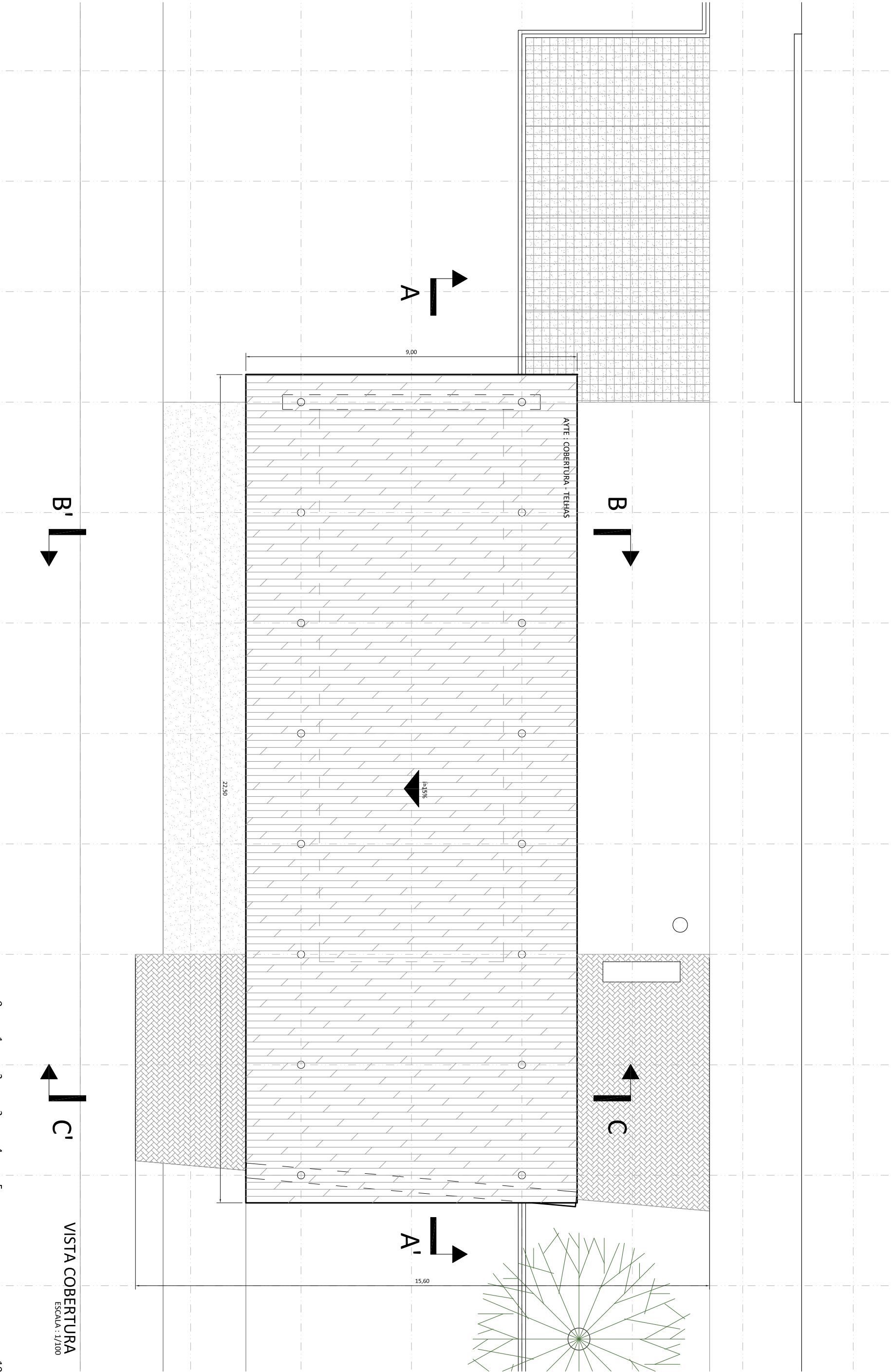

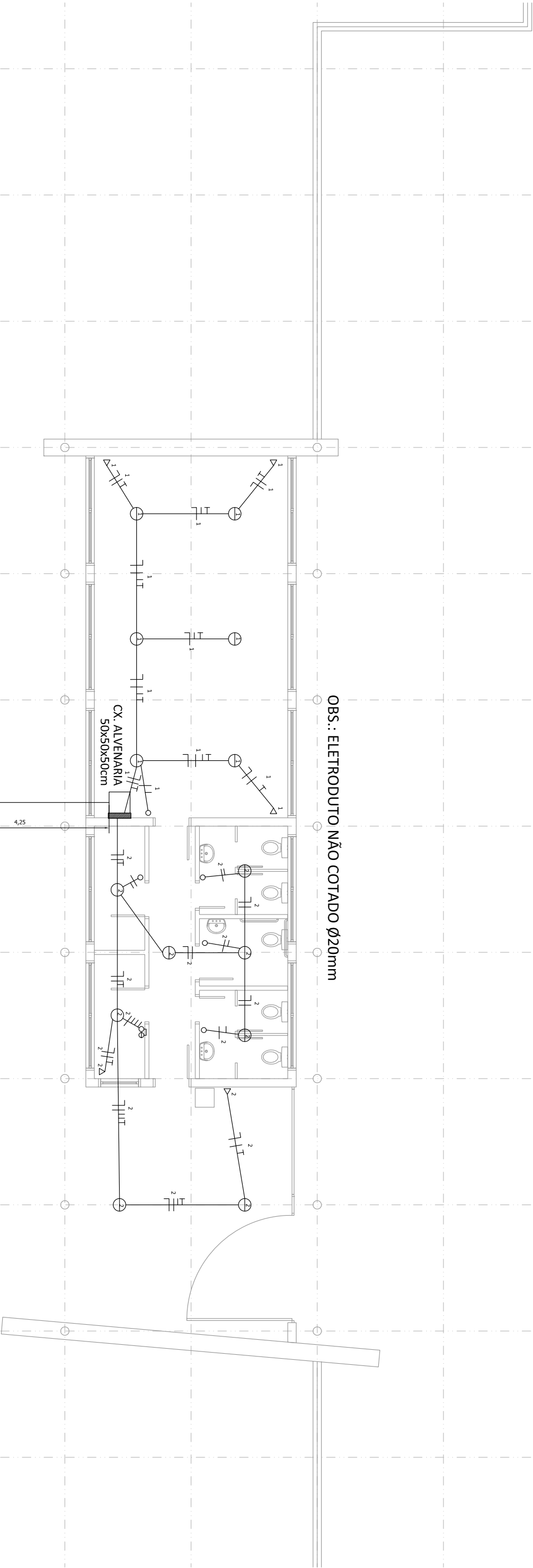

OBS.: ELETRODUTO NÃO COTADO Ø20mm

QUADRO DE CARGAS				
CD	CIRCUITO	CARGA	PROTEÇÃO	FIO
N.	N.	WATTS	AMPERES	mm²
1	1	1200	2x15 A	1,5mm²
2	2	900	2x15 A	1,5mm²
TOTAL		2100	2x15 A	6,0mm²

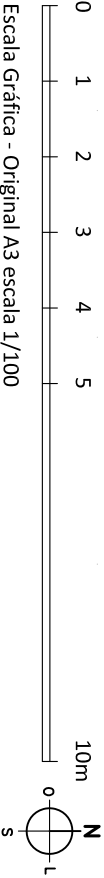

Rua Santa Teresinha, 35
Porto Alegre, RS, 90060-180
+ 55 51 33122497
3c@3c.arq.br - www.3c.arq.br

ARQUIVO: ARC_01_eletrico_v2.dwg
DATA: AGOSTO 2011
DESENHO: NL

PROPRIETARIO: Município de Ijuí - Poder Executivo
RESPONSÁVEL TÉCNICO 3C: Arq. Tiago Holzmann da Silva

027 PPP - Parque Popular da Pedreira
Projeto Executivo - Edificações

PROJETO ELÉTRICO
COMPLEMENTARES | ACESSO NORTE

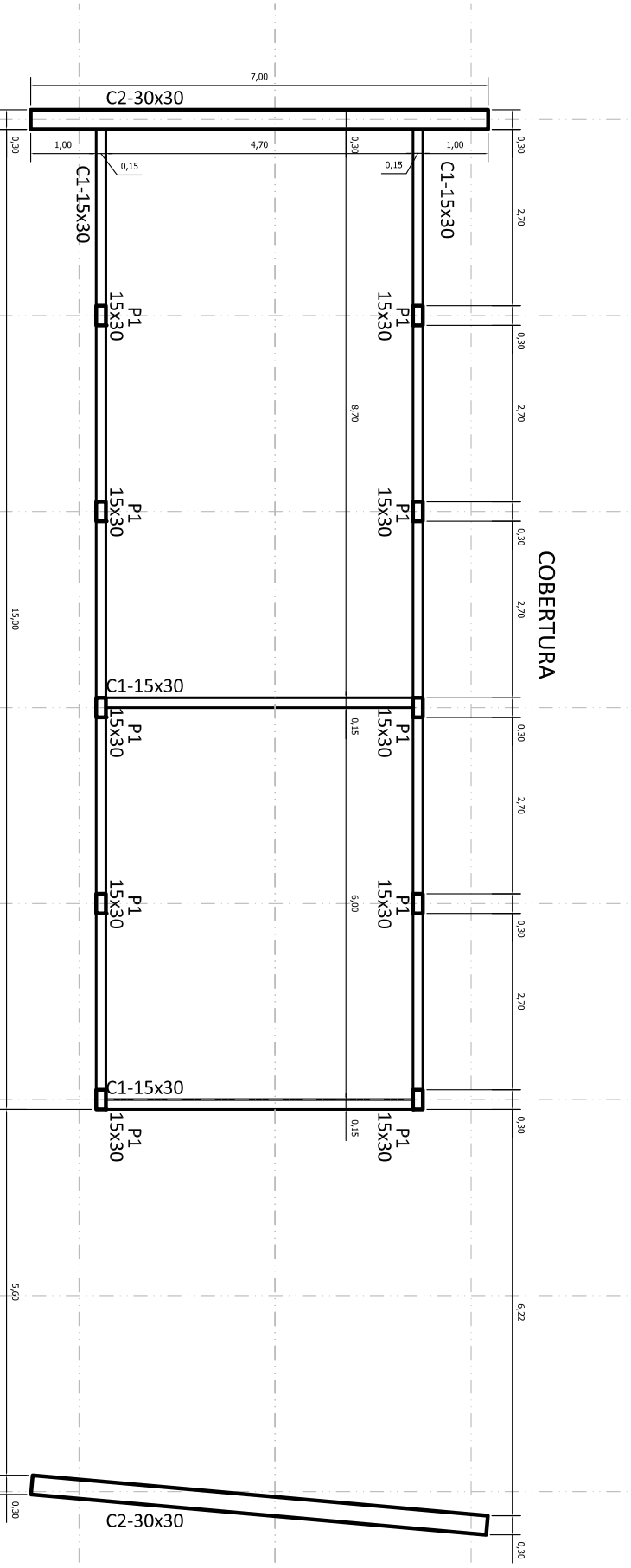

CF1
1:50

2 N4Ø10.0-5730
SEÇÃO A-A
1:20

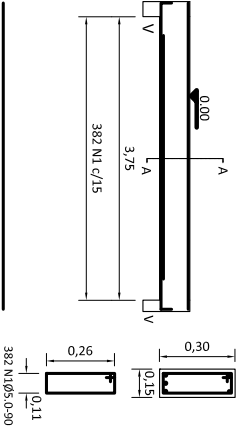

C1
1:50

2 N4Ø10.0-5730

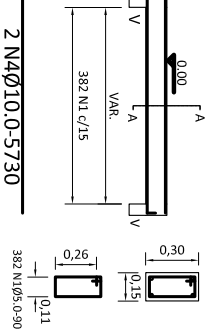

CF2
1:50

2 N4Ø10.0-1395

SEÇÃO A-A
1:20

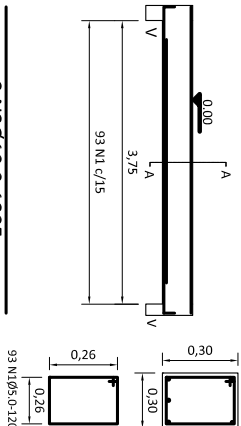

C2
1:50

3 N3Ø10.0-1395



B1 (16x)
40x40

DETALHE FUNDAÇÕES

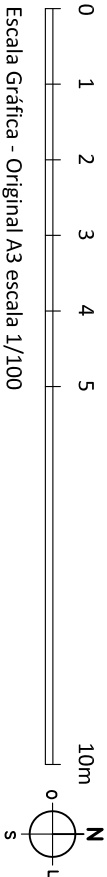
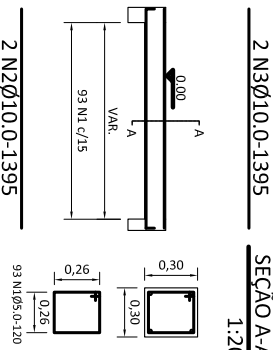
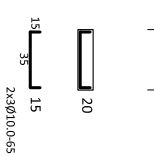

RESUMO DO AÇO

AÇO	DIAM.	C.TOTAL (m)	PESO+10% (kgf)
CA50A	10.0	915.0	634
CA60	5.0	823.0	136
PESO TOTAL			
CA50A	1147kgf		
CA60	136kgf		

Vol. concreto total = 10,12m³
Área de forma total = 126,22m²



Rua Santa Teresinha, 35
Porto Alegre, RS, 90040-180
+ 55 51 33122497
3c@3c.arq.br - www.3c.arq.br

ARQUIVO: ARC.01_estrutural.v3.dwg
DATA: AGOSTO 2011
DESENHO: NL

PROPRIETÁRIO: Município de Ijuí - Poder Executivo
RESPONSÁVEL TÉCNICO 3C: Arq. Tiago Holzmann da Silva

027 PPP - Parque Popular da Pedreira
Projeto Executivo - Edificações

PROJETO ESTRUTURAL
COMPLEMENTARES | ACESSO NORTE

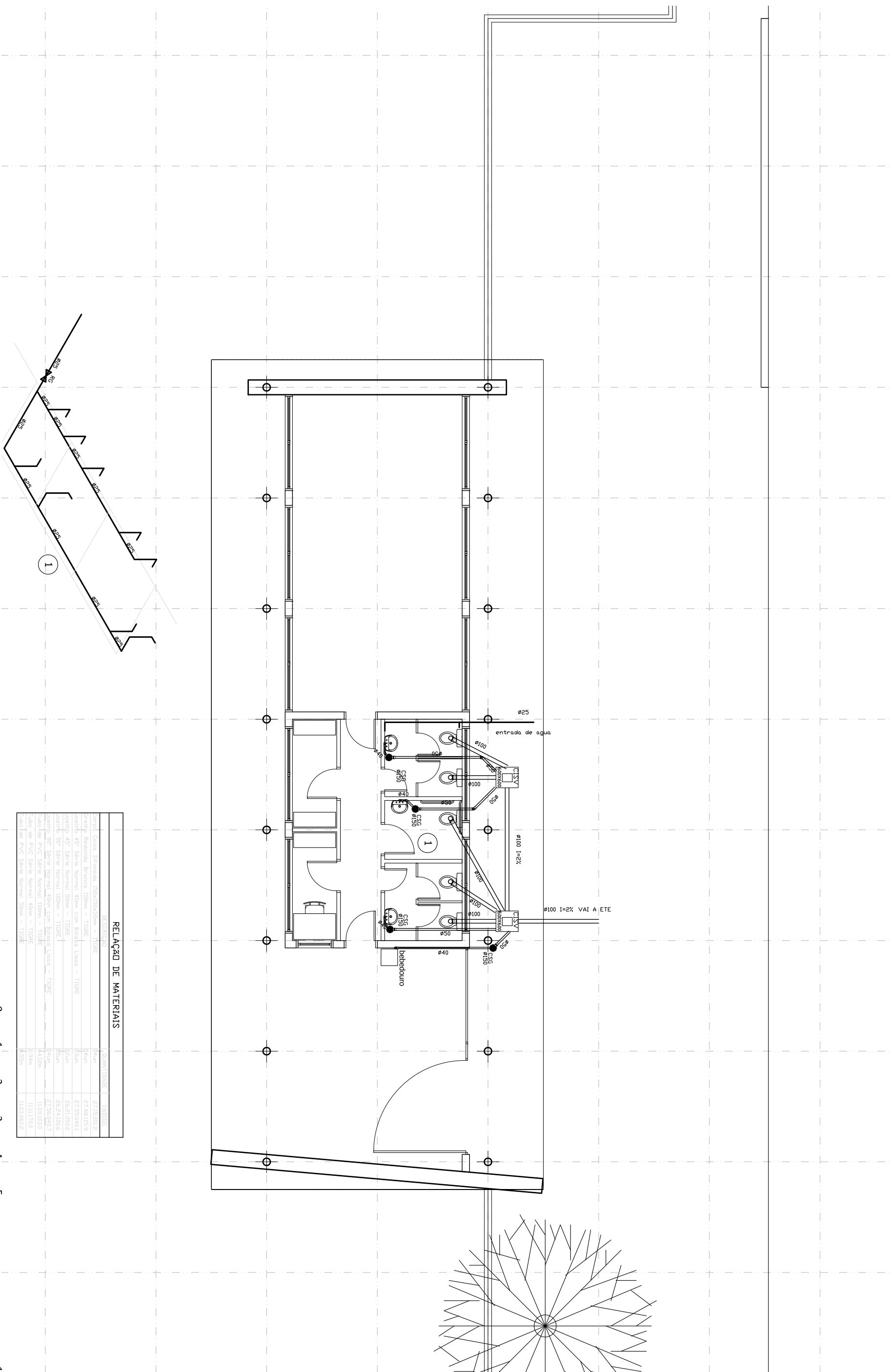

RELACION DE MATERIAIS		
	RESERVAÇÃO	
Corral Caixa Sifonada 150x150x50mm - TIGRE	Quantidade	CODIGO
Corral	2un	271510012
Emprego Resguarda Branca 10cm - TIGRE	2un	87481159
Jardim 45° Sifone Normal 40cm com Balcão Uniss - TIGRE	3un	877555041
Jardim 45° Sifone Normal 10cm - TIGRE	2un	862110550
Jardim 90° Sifone Normal 40cm - TIGRE	6un	862410056
Jardim 90° Sifone Normal 10cm com Balcão Uniss - TIGRE	2un	872565157
Lado do PVC Sifone Normal 10cm - TIGRE	14m	111231030
Lado do PVC Sifone Normal 40cm - TIGRE	9,4m	11111270
Lado do PVC Sifone Normal 50cm - TIGRE	13,5m	11232602

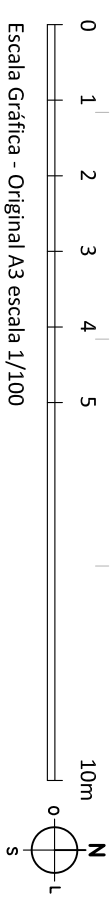

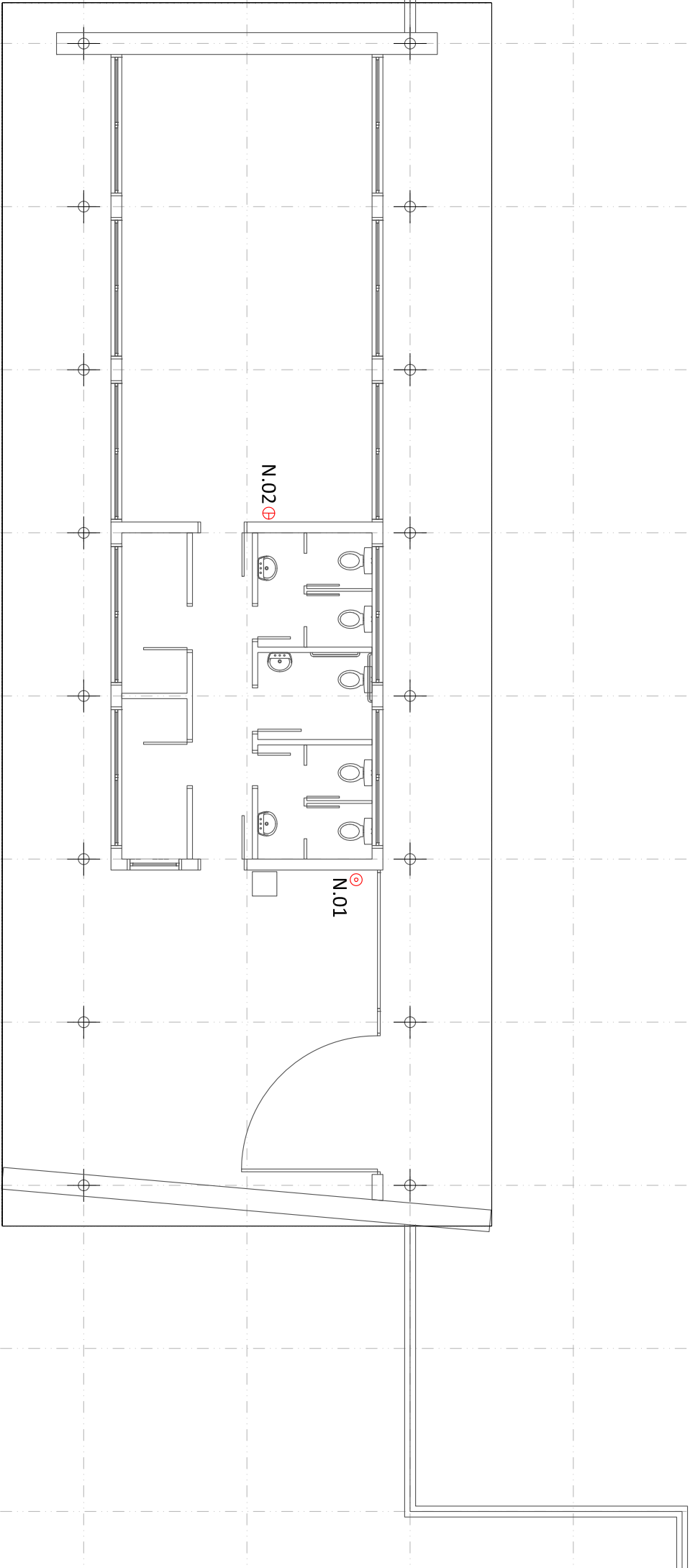

N.01 -- ÁGUA PRESSURIZADA - 10 litros
N.02 -- PÓ QUÍMICO SECO - 06 Kg

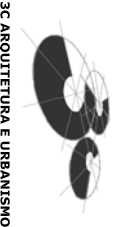

3C ARQUITETURA E URBANISMO

Rua Santa Teresinha, 35
Porto Alegre, RS, 90040-180
+ 55 51 33122297
3c@3c.arq.br - www.3c.arq.br

ARQUIVO: ARQ.01_PPC1.v2.dwg
DATA: AGOSTO 2011
DESENHO: NL

PROPRIETÁRIO: Município de Ijuí - Poder Executivo
RESPONSÁVEL TÉCNICO 3C: Arq. Tiago Holzmann da Silva

027 PPP - Parque Popular da Pedreira
Projeto Executivo - Edificações

PPCI
COMPLEMENTARES | ACESSO NORTE

01i



Rua Santa Teresinha, 35
Porto Alegre, RS, 91060-180
+ 55 51 33122497
3c@3c.arq.br - www.3c.arq.br

ARQUIVO: ARQ.01_telefone-v3.dwg
DATA: AGOSTO 2011
DESENHO: NL

PROPRIETÁRIO: Município de Ijuí - Poder Executivo
RESPONSÁVEL TÉCNICO 3C: Arq. Tiago Holzmann da Silva

027 PPP - Parque Popular da Pedreira
Projeto Executivo - Edificações

TELEFONIA
COMPLEMENTARES | ACESSO NORTE

01j

