



REPÚBLICA FEDERATIVA DO BRASIL
ESTADO DO RIO GRANDE DE SUL
COMARCA DE IJUI-RS

Serviços Notariais e de Registros de IJUI - RS
REGISTRO CIVIL DAS PESSOAS JURÍDICAS
Rua 15 de Novembro, 694 - Caixa Postal 547 - 98.700-000 - Ijuí (RS)
Fone: (055)3332-6955 ou 3332-9240
e-mail: cartorioijui@gmail.com

Francisco Dalla Valle Von Kossel
Oficial Designado

CERTIDÃO

Certifico, a requerimento verbal da parte interessada, que no Livro A-1 de Registro Civil das Pessoas Jurídicas, às folhas 127, sob nº 210, em data de quinta-feira, 19 de dezembro de 2019, encontra-se averbado sob nº 94, a ATA ASSEMBLÉIA GERAL Nº 03/2019, datada de 03/12/2019, cujo os termos constam no L.v. A-42, fls. 186 à 188, deste Ofício, apresentada para registro pela FUNDAÇÃO DE INTEGRAÇÃO, DESENVOLVIMENTO E EDUCAÇÃO DO NOROESTE DO ESTADO DO RIO GRANDE DO SUL - FIDENE.

O referido é verdade.
Dou fé.

Ijuí, quinta-feira, 19 de dezembro de 2019

Diego Armando Duarte
Diego Armando Duarte
Escrivente Autorizado

Diego Armando Duarte
Escrivente Autorizado

Emolumentos:

Total: R\$ 8,90 + R\$ 1,90 = R\$ 10,80; Certidão PJ: R\$ 8,90 (0282.02.0900009.03914 = R\$ 1,90)



A consulta estará disponível em até 24h no site do Tribunal de Justiça do RS
<http://go.tjrs.jus.br/selodigital/consulta>
Chave de autenticidade para consulta:
099887 54 2019.00001241 61



TRIBUNAL DE JUSTIÇA DO ESTADO DO RIO GRANDE DO SUL
SECRETARIA DE SERVIÇOS NOTARIAIS E REGISTROS
Rua Francisco de Paula, 200 - Ijuí - RS - CEP 98700-000
e-mail: tribreg@tjrs.jus.br - Fone: (51) 3332-9240



AUTENTICAÇÃO
AUTENTICO a presente cópia reprográfica extraída destas notas, a qual confere com o original, do que dou fé.
Ijuí, 20 de dezembro de 2019 14:26:01
João Antonio Pedebós Prestes - Substituto da Tabela
Emal: R\$ 4,90 + Selo digital: R\$ 1,40 = R\$ 6,30
0286.01.1900002.48102 [22B] - Usuário: 51



João Antonio Pedebós Prestes
João Antonio Pedebós Prestes
Substituto Tabela



ATA ASSEMBLEIA GERAL DA FIDENE Nº 03/2019

Aos três dias do mês de dezembro de dois mil e dezanove, às oito horas em primeira convocação e às nove horas em segunda e última convocação da Presidente da Fundação de Integração, Desenvolvimento e Educação do Noroeste do Estado do Rio Grande do Sul - FIDENE, professora Cátia Maria Nehring, reuniram-se no Centro de Eventos, no Campus Ijuí, os membros da Assembleia Geral da FIDENE para tratar da seguinte ordem do dia: 1ª Parte: Comunicações; Apresentação da ata número 02/2019 (dois); 2ª Parte: 1) Eleição da Presidência e Vice-Presidência da FIDENE, dos membros titulares e suplentes do Conselho Diretor e do Conselho Curador da Fundação - Mandato: 13/12/2019 a 14/12/2022. 3ª Parte: Assuntos Gerais. Estiveram presentes os seguintes membros: Cátia Maria Nehring, Presidente da FIDENE e Reitora da UNIJUI; Luís Antônio Benvegnú, Vice-Prefeito de Santa Rosa; vereador Jefferson Maturana Dalla Rosa, vereador representando a Câmara de Vereadores de Ijuí; Tomaz Galvão de Bem, representante do Conselho Regional do Noroeste Colonial - COREDE NOR; Vanice Helena Andrade de Matos, presidente do Conselho Regional Fronteira Noroeste - COREDE FN; Cristiane Maria Loebens, representante do Conselho Regional Fronteira Noroeste - COREDE FN; Cristina Eliza Pozzobon, Vice-Reitora de Graduação da UNIJUI; Fernando Jaime González, Vice-Reitor de Pós-Graduação, Pesquisa e Extensão da UNIJUI; Dieter Rugar Siedenberg, Diretor Executivo da FIDENE e Vice-Reitor de Administração da UNIJUI; Marcos Paulo Scherer, Pró-Reitor do Campus Santa Rosa; Rosita da Silva Santos, Chefe do Departamento de Humanidades e Educação (DHE) da UNIJUI; Joaquim Henrique Gatto, Chefe do Departamento de Ciências Jurídicas e Sociais (DCJS) da UNIJUI; Eusélia Pavaglio Vieira, Chefe do Departamento de Ciências Administrativas, Contábeis, Econômicas e da Comunicação (DACEO) da UNIJUI; Peterson Cleiton Avi, Chefe do Departamento de Ciências Exatas e Engenharias (DCEEng) da UNIJUI; Márcio Junior Strassburger, Chefe do Departamento de Ciências da Vida (DCVida) da UNIJUI; Osório Antônio Lucchese, Chefe do Departamento de Estudos Agrários (DEAg) da UNIJUI; Maria do Carmo Pilissão, Diretora do Centro de Educação Básica Francisco de Assis - Mantida EFA; Stela Mariz Zambiasi de Oliveira, Diretora do

Rua do Comércio, 310, Centro Universitário
Cala Postal 564 - Ijuí - RS - 97090-000
Fone: (51) 3532-2089
www.unijui.edu.br



214

Lauro Antonio Pasche
Assessor Jurídico da FIDENE
OAB/RS 31.321



AUTENTICAÇÃO
AUTENTICO a presente cópia reprográfica extraída nestas notas, a qual confere com o original, do que dou fé.
Ijuí, 29 de dezembro de 2019 14:26:01
João Antônio Pedobon Prestes - Substituto da Tabela
Emol: RS 4,90 + Selo digital: R\$ 1,40 = R\$ 6,30
0286.01.1908992.48112 [BFC] - Usuário: 51

João Antônio Pedobon Prestes

Museu Antropológico Diretor Pestana – Mantida MADP; *Cláudia Cristina Gésing Bohrer*, Diretora da Mantida Rádio Unijuí FM; *Elenita Costa Beber Bonamigo*, *Fabiana Diniz Kurtz da Silva*, *Maria Aparecida de Carvalho Zasso*, *Stela Maris Enderli*, representantes dos professores da FIDENE; *Leila Wadas*, *Marcos Antonio Clebsch*, *Raquel Duarte Beyenke*; representantes do pessoal técnico-administrativo e de apoio da FIDENE; *Bruna Gúbiani* e *Eduíno Jahns do Nascimento*, representantes dos estudantes da UNIJUI. A Presidente deu início à sessão, dando as boas-vindas a todos e relatou os pontos de pauta. Em seguida, a **ata de número 02/2019** foi posta em apreciação, sendo aprovada por unanimidade. Nas **comunicações**, a Presidente informou as **justificativas de ausências dos conselheiros** *Martinho Luis Keim*, Vice-Presidente da FIDENE; *Frei Gilmar Gonçalves de Azevedo*, representante da Associação Literária São Boaventura; *Pastora Silvia Márcia Mörs Lahr*, representante da IECLB – Igreja Evangélica de Confissão Luterana no Brasil; *Cláudio da Cruz de Souza*, Coordenador Regional de Educação da 36ª CRE, representando o Governo do Estado do Rio Grande do Sul; *Daniel Hinnah*, Prefeito Municipal de Panambi e representante do COREDE-NORC; *Valdir Heck*, representante do Poder Executivo de Ijuí; *Marcos Knorst*, representante do Poder Legislativo de Santa Rosa; *Vinicius Blindé Arbo da Araújo*, representante do Poder Legislativo de Três Passos; *Miriam Rosane Dallabrida*, representante do Poder Legislativo de Panambi; *Carlos Eugênio Azevedo dos Santos*, representante do Conselho Regional Cealeiro - COREDE Cealeiro; *Nelson José Thesing*, Pró-Reitor do Campus Panambi; *Robson Kaschin Batista*, representante do pessoal técnico-administrativo e de apoio da FIDENE. **Dando início à pauta do dia**, a Presidente inicialmente explicou que a eleição se efetiva com o período de mandato de três anos, conforme Estatuto da Fidene em vigor. Ato contínuo, explicou que na proposta de alteração estatutária encaminhada para análise da Procuradoria das Fundações – Ministério Público do Estado do Rio Grande Sul foi incluída nas disposições transitórias a proposição de **"prorrogação do mandato por mais um ano após a aprovação do Estatuto da FIDENE, com a finalidade de unificar com o processo eleitoral da Reitoria da UNIJUI - Universidade Regional do Noroeste do Estado do Rio Grande do Sul - mantida da FIDENE, que atualmente tem um mandato de 4 (quatro) anos"**, na qual aguardamos deliberação sobre a questão, mas que por ora cumpre-se

Rua do Comércio, 3099, Centro Universitário
Cidade Postal 50014-900, RS-93700-000
Fone: (51) 3331-4238
www.unijuí.edu.br



205
215

Lauro Antônio Pasche
Assessor Jurídico da FIDENE
OAB/RS 34.321



AUTENTICAÇÃO
AUTENTICO a presente cópia reprográfica extraída destas notas, a qual confere com o original, do que dou fé.
1 jul, 10 de dezembro de 2019 - 14:26:01
João Antonio Pedebós Prestes - Substituto da Tabela
Emol: R\$ 4,90 + Selo digital: R\$ 1,40 = R\$ 6,30
0286.01.1906002.48122 [SBF] - Usuário: 51

João Antonio Pedebós Prestes
Substituto



os 3 (três) anos de mandato, sendo permitida a reeleição (Art. 11, Art. 16 e Art. 18 do Estatuto FIDENE, 2009). Logo após, a Presidente explicou a dinâmica de eleição da Presidência da Fundação, Vice-Presidência, membros do Conselho Diretor e Conselho Curador. Em ato contínuo, questionou aos Conselheiros se havia sugestão de nomes para concorrerem aos cargos de Presidente e Vice-Presidente da Fundação. A professora *Cátia Maria Nehring*, atual Reitora e reeleita da UNIJUI para o mandato de 4 (quatro) anos, de 13 de dezembro de 2019 a 13 de dezembro de 2023, apresentou seu nome para concorrer a Presidente e o nome da professora *Euselia Pavaglio Vieira*, para concorrer a Vice-Presidente da Fundação. Feita esta apresentação, a Presidente da Assembleia da Fundação, professora *Cátia Maria Nehring*, perguntou aos Conselheiros se havia mais alguma sugestão de nome. Não havendo, os nomes sugeridos foram submetidos ao processo de votação (secreto), sendo os mesmos eleitos por unanimidade, para o mandato de 3 (três) anos, de 13 (treze) de dezembro de dois mil e dezenove a 14 (quatorze) de dezembro de dois mil e vinte e dois. Assim foi eleita a professora *Cátia Maria Nehring* (CPF 431.406.960-00, CI 9031729008, brasileira, solteira, professora universitária da UNIJUI, residente na Rua 7 de Setembro, nº 547, apto 703, Edifício Aquarius, centro, Ijuí/RS, catia@unijui.edu.br) para **Presidente da FIDENE**; e a professora *Euselia Pavaglio Vieira* (CPF 494.525.330-72, CI 8035035297, brasileira, separada, professora universitária da UNIJUI, residente na Rua 14 de Julho, nº 59 apto 801, centro, Ijuí/RS, euselia@unijui.edu.br) para **Vice-Presidente da FIDENE**. A seguir, a Presidente eleita agradeceu o apoio recebido. Dando continuidade ao processo eleitoral, foram apresentados um conjunto de nomes para integrar o Conselho Diretor e o Conselho Curador da Fundação. Concluída a fase de apresentação de nomes, foram eleitos, por unanimidade, para integrar os conselhos os seguintes membros para o mandato de 13 (treze) de dezembro de dois mil e dezenove a 13 (treze) de dezembro de dois mil e vinte e três. A constituição do Conselho Diretor dar-se-á: Titulares: *Cátia Maria Nehring* - Presidente (CPF 431.406.960-00, CI 9031729008, brasileira, solteira, professora universitária da UNIJUI, residente na Rua 7 de Setembro, 547, apto 703, Edifício Aquarius, Ijuí/RS, catia@unijui.edu.br); *Euselia Pavaglio Vieira* - Vice-Presidente (CPF 494.525.330-72, CI 8035035297, brasileira, separada,

Rua do Comércio, 3008, Bairro Universitário
Cidade Postal 560 - 94145-900 Ijuí/RS
Fone: (51) 3433-0123
www.unijui.edu.br



Lauro Antonio Pasche
Assessor Jurídico da FIDENE
OAB/RS 31.321



AUTENTICAÇÃO
AUTENTICO a presente cópia reprográfica extraída nestas notas, a qual confere com o original, do que dou fé
Ijuí, 20 de dezembro de 2019 14:26:01
João Antonio Pedebós Prestes - Substituto da Tabela
Emol.: R\$ 4,90 - Seló digital: R\$ 1,40 = R\$ 6,30
0186.01.1900002.48144 [C3E] - Único: 51

João Antonio Pedebós Prestes
Tabelião Substituto

professora universitária da UNIJUI, residente na Rua 14 de Julho, 59 apto 801, centro, Ijuí/RS, eusellia@unijui.edu.br; Ivo Ney Kuhn (CPF 354.987.140-68, CI 1017643048, brasileiro, casado, professor universitário da UNIJUI, residente na Rua José Herock, 84, bairro Industrial, Ijuí/RS, ivok@unijui.edu.br); Jaeme Luiz Callai (CPF 030.224.980-04, CI 3024064994, brasileiro, casado, professor universitário da UNIJUI, residente na Av. Pindorama, 103, bairro Lulu Ilgenfritz, Ijuí/RS, jcallai@unijui.edu.br); Vera Regina Kapp (CPF 338.593.290-49, CI 5022109051, brasileira, casada, contadora, residente na Rua 14 de Julho, 1091, centro, Ijuí/RS, verareginakapp@hotmail.com); Martinho Luis Keim (CPF 331.868.550-04, CI 2018457164, brasileiro, casado, empresário, residente na Rua Guilherme Hasse, 535, bairro São José, Ijuí/RS, martinho@fricke.com.br); Onésimo Antonio Ceratti (CPF 085.938.680-53, CI 9004519139, brasileiro, casado, funcionário aposentado do Banco do Brasil, residente na Rua Venâncio Aires, 344, apto 301, Ijuí/RS, onesimoceratti@gmail.com); Rafael Zancan Frantz (CPF 821.083.230-15, CI 9070586012, brasileiro, casado, professor universitário da UNIJUI, residente na Rua Tiradentes, 231, apto 801, Ijuí/RS, rzfrantz@unijui.edu.br); Mirna Stela Ludwig (CPF 451.696.320-53, CI 8019082539, brasileira, casada e professora universitária da UNIJUI, residente na Rua Niterói, 720, bairro Penha, Ijuí/RS, ludwig@unijui.edu.br); Suplentes: Amildo Laurêncio Rockenbach (CPF 034.121.480-91, CI 2001813126, brasileiro, divorciado e em união estável, professor universitário aposentado da UNIJUI, residente na Av. Inhacorá, 489, Santa Rosa/RS, amildoir@terra.com.br); Aldemir Berwig (CPF 417.243.480-00, CI 1018765048, brasileiro, judicialmente separado, professor universitário da UNIJUI, residente na Rua Floriano Peixoto, 541, apto 04, centro, Ijuí/RS, berwig@unijui.edu.br); Luciano Zamberlan (CPF 576.879.350-04, CI 6041549806, brasileiro, casado, professor universitário da UNIJUI, residente na Rua Professor Roberto Roeber, 661, apto 601, bairro São Paulo, Ijuí/RS, lucianoz@unijui.edu.br). A constituição do Conselho Curador dar-se-á: Titulares: André Hoffmann (CPF 559.383.880-15, CI 8041913834, brasileiro, casado, contador e professor universitário da UNIJUI, residente na Rua José Gabriel, 362, apto 01, centro, Ijuí/RS, andre@procontaiju.com.br); Juarez Neme da Costa (CPF 366.727.340-15, CI 901.425.080-8, brasileiro, casado, empresário, residente na Rua

Rua do Comércio, 2000, Bairro Universitário
Cidade Postal 592 - Ijuí/RS - 98700-000
Fone (51) 3324-4250
www.unijui.edu.br

Lauro Antônio Pasche
Assessor Jurídico da FIDENE
OAB/RS 31.321



217

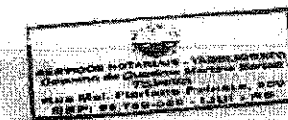

AUTENTICAÇÃO
AUTENTICO a presente cópia reprográfica extraída destas notas, a qual confere com o original, do que dou fé.
Ijuí, 20 de dezembro de 2019 14:26:01
João Antônio Pedebos Prestes - Substituto da FIDENE
E-mail: R\$ 4,90 - Selo digital: R\$ 1,40 - R\$ 6,30
0236.01.1900062.46135 [87B] - Usuário: 31

João Antônio Pedebos Prestes
Substituto

Rio Grande do Sul, 631, bairro Assis Brasil, Ijuí/RS, juarez.iju@terra.com.br), Lisete Therezinha Webler (CPF 371.992.180-87, CI 3016876769, brasileira, divorciada, auditora-fiscal da Receita Estadual, residente na Rua 13 de Maio, 1563, bairro Storch, Ijuí/RS, lisetew@sefaz.rs.gov.br), Roberto Fengler (CPF 433 0766 3020, CI 2021524621, brasileiro, casado, empresário, residente na Rua Venâncio Aires, 940, centro, Ijuí/RS, roberto@ediza.ind.br), Sônia Beatriz Teles Drews (CPF 126.313.450-53, CI 4002292946, brasileira, divorciada, professora universitária da UNIJUI, residente na Rua XV de novembro, 855, apto 402, Ijuí/RS, soriad@unijui.edu.br), Telmo Rudi Frantz (CPF 085.871.160-53, CI 7017947297, brasileiro, casado, professor universitário da UNIJUI, residente na Rua Bernardo Gressler, 61, bairro São Geraldo, Ijuí/RS, telmo.frantz1@unijui.edu.br), Teodoro Clebsch (CPF 053.581.830-00, CI: 1024740167, brasileiro, casado, servidor público estadual aposentado e professor universitário da UNIJUI, residente na Rua Francisco Berenhauer, 474, bairro Penha, Ijuí/RS, teodoroc@unijui.edu.br), Vania Elise Diel (CPF 397.062.570-04, CI 40245695-78, brasileira, solteira, empresária, residente na Rua Professora Luiza Colto, 145, centro, Ijuí/RS, panoleve@panoleve.com.br), José Luis Bonamigo (CPF 394.699.800-34, CI 6021414476, brasileiro, casado, radialista, residente na Rua Dr Pestana, 265, apto 403, centro, Ijuí/RS, jlbona@terra.com.br).
Suplentes: Elis Regina Manhobosco Allegranzi (CPF 471.773.900-06, CI 6035396107, brasileira, casada, Coordenadora Estadual de Relações Municipais Censo Demográfico 2020 - IBGE, residente na Rua Floriano Peixoto, 712, centro, Ijuí/RS, elis.allegranzi@gmail.com), Elton Martin Lohmann (CPF 443.853.310-49, CI 1027963956, brasileiro, casado, bancário, residente na Rua Sepé Tiaraju, 475, centro, Ijuí/RS, elohmann@terra.com.br), Taise Neves Possani (CPF 003.174.140-11, CI 6083572153, brasileira, casada, professora universitária da UNIJUI, residente na Rua Santo Antônio, 474, centro, Ijuí/RS, taise.possani@unijui.edu.br). Em seguida, a Presidente informou que a Direção Executiva da FIDENE será exercida pelo professor Dieter Rugard Siedenberg (CPF 211.257.400-00, CI 8017854566, brasileiro, casado, residente na Rua Benjamin Constant, 115, apto 802, centro, Ijuí/RS, dieters@unijui.edu.br) para gestão de 3 (três) anos - 13 (treze) de dezembro de dois mil e dezanove a 14 (quatorze) de dezembro de dois mil e vinte e dois. Nos

Rua Padre Antônio Manoel, 3000 - bairro Universitário,
Cidade Postal: 630 - Ijuí/RS - 97200-000
Fone: (51) 3332-1000
www.unijui.edu.br

Lauro Antônio Pasche
Assessor Jurídico da FIDENE
OAB/RS 31.321



218



AUTENTICAÇÃO
AUTENTICO a presente cópia reprográfica extraída destas notas, a qual confere com o original, do que dou fé.
Ijuí, 10 de dezembro de 2019 - 14:26:01
João Antônio Pedebós Prestes - Substituto da Tabela
Emitir: R\$ 4,90 - Selo digital: R\$ 1,40 - R\$ 6,30
0286-01 1900002-49165 [AF2] - Usuário: 31

João Antônio Pedebós Prestes
Tabelado Substituto



assuntos gerais, a Presidente da Assembleia Geral da FIDENE convidou a todos os presentes para o ato solene de posse da Presidência e da Vice-Presidência, do Conselho Curador e Conselho Diretor da FIDENE (mantenedora) e da nova Reitoria da mantida UNIJUI, que ocorrerá no próximo dia 13 (treze) de dezembro de 2019, às 10h, no Salão de Atos Argemiro Jacob Brum, Campus Ijuí. Não havendo mais nada a tratar, a Presidente deu por encerrada a sessão da qual, para constar, lavrei a presente ata, que vai assinada por mim, Marivane da Silva, Secretária dos Conselhos (CPF 696.593.200-78, CI 9015513121, brasileira, solteira, residente na Rua Carlos Guilherme Erig, 2138, casa 20, Ijuí/RS, sccconselhos@unijui.edu.br e vane@unijui.edu.br) e pela professora Cátia Maria Nehring (CPF 431.406.960-00, CI 9031729008, brasileira, solteira, professora universitária da UNIJUI, residente na Rua 7 de Setembro, 547, apto 703, Edifício Aquarius, Ijuí/RS, catia@unijui.edu.br), Presidente da FIDENE.



REGISTRO CIVIL DAS PESSOAS JURÍDICAS
Comarca de Ijuí-RS

Registro protocolado no Livro A-8, à folha 185, sob número 43495, em 19/12/2019. Averbado hoje, sob número 94, à margem do registro nº 210, folha 127, do livro A-1, continua no (livro A-42, Folhas 188 à 189) do Registro Civil das Pessoas Jurídicas.
Ijuí, RS, quinta-feira, 19 de dezembro de 2019.

Diego Armando Duarte - Escrevente Autorizado

Exame documentos: R\$ 41,20 (0282.04.090009.09409 = R\$ 3,30)
Registro/Averbação PJ: R\$ 61,30 (0282.04.090009.09480 = R\$ 3,30)
Microfilmagem/Digitalização: R\$ 49,60 (0282.04.090009.09461 = R\$ 3,30)
Busca: R\$ 8,40 (0282.04.090009.64224 = R\$ 1,40)
Processamento eletrônico: R\$ 4,90 (0282.04.090009.64223 = R\$ 1,40)

Diego Armando Duarte
Escrevente Autorizado

Lauro Antônio Pasche
Assessor Jurídico da FIDENE
OAB/RS 31.321

Rua do Comércio, 1308, Bairro Trindade
Cidade Postal 1607 - Ijuí-RS - 97703-000
Fone (51) 33324200
www.unijui.edu.br



JOÃO ANTÔNIO PASCHE
Assessor Jurídico da FIDENE
Rua Trindade, 1308 - Ijuí - RS - CEP 97703-000
www.unijui.edu.br



AUTENTICAÇÃO
AUTENTICO a presente cópia reprográfica extraída nestas notas, a qual confere com o original, do que dou fé.
Em, 18 de dezembro de 2019 - 14:26:01
João Antônio Pasche Prestes - Substituto da Tabela
Emul.: R\$ 4,90 + Selo digital: R\$ 1,40 = R\$ 6,30
0286.01.190002.48175 [AOE] - Usuário: 11

João Antônio Pasche Prestes
Substituto

ATA DA SESSÃO SOLENE DE POSSE DA PRESIDÊNCIA, VICE-PRESIDÊNCIA, DO CONSELHO CURADOR, CONSELHO DIRETOR E DO DIRETOR EXECUTIVO DA FUNDAÇÃO DE INTEGRAÇÃO, DESENVOLVIMENTO E EDUCAÇÃO DO NOROESTE DO ESTADO DO RIO GRANDE DO SUL – FIDENE PARA O MANDATO DE 13 DE DEZEMBRO DE 2019 A 14 DE DEZEMBRO DE 2022.

Aos treze dias do mês de dezembro de dois mil e dezanove, às dez horas, no Salão de Atos Argemiro Jacob Brum, ocorreu a solenidade de posse da Presidente e Vice-Presidente, dos Conselhos Curador e Diretor e do Diretor Executivo da Fundação de Integração, Desenvolvimento e Educação do Noroeste do Estado do Rio Grande do Sul – FIDENE, eleitos na Assembleia Geral da FIDENE ocorrida no dia 03 de dezembro de 2019 para o mandato de 13 (treze) de dezembro de dois mil e dezanove a 14 (quatorze) de dezembro de dois mil e vinte e dois. Inicialmente, houve um momento cultural com a apresentação do Coral UNIJUI. Dando início à sessão solene de posse foi composta a mesa, integrada pelas seguintes autoridades: Cátia Maria Nehring, Presidente da FIDENE - eleita para a gestão 2020/2022 e Reitora da UNIJUI - gestão 2020/2023; Martinho Luís Kelm; Vice-Presidente da Fidene - gestão 2017/2019; Eusélia Pavaglio Vieira, Vice-Presidente da FIDENE - eleita para a gestão 2020/2022; Valdir Heck, Prefeito Municipal de Ijuí; Darci Pompeo de Mattos, Deputado Federal; Cláudio da Cruz de Souza, Coordenador Regional de Educação da 36ª Coordenadoria Estadual de Educação, neste ato representando o governador do Rio Grande do Sul - Eduardo Leite; Jeferson Maturana Dalla Rosa, Vereador do Município de Ijuí, representando a Presidente da Câmara Municipal de Vereadores de Ijuí; Diolinda Kurrie Hannusch, Promotora de Justiça da 2ª Vara Cível de Ijuí - Ministério Público; Carmen Lúcia de Lima Helfer, Reitora da Universidade de Santa Cruz - UNISC e Presidente do COMUNG - Consórcio das Universidades Comunitárias Gaúchas, também representando a Presidência Associação Brasileira das Instituições Comunitárias de Educação Superior - ABRUC; Dieter Rugarad Sledenberg, Diretor Executivo da FIDENE para gestão 2020/2022 e Vice-Reitor de Administração da UNIJUI eleito para a gestão 2020/2023; Fabiana Fachinetto, Vice-Reitora de Graduação eleita.

Handwritten signature and initials

Rua do Comércio, 3000, Bairro Universitário
 Caixa Postal 560 - Ijuí-RS - 98703-000
 Fone: (51) 3332-0200
 www.unijui.edu.br

Lauro Antonio Pasche
 Assessor Jurídico da FIDENE
 OAB/RS 31.321



1



TABELHEIRO MARTINS MARTINI
 Rua Princesa Leopoldina, 100 - Taboão
 Ijuí, RS - 98703-000
 Contato: (51) 3332-0200

AUTENTICAÇÃO
 AUTENTICO a presente cópia reprográfica extraída nestas datas, a qual confere com o original, do que dou fé.
 Ijuí, 20 de dezembro de 2019 14:49:40
 João Antonio Pedebos Frentes - Substituto de Tabela
 Emol.: R\$ 4,90 + Selo digital, R\$ 1,40 = R\$ 6,30
 0286.01.190002.48311 [737] - Usuário: 51

João Antonio Pedebos Frentes
 Tabela Substituto

para a gestão 2020/2023; Fernando Jaime González, Vice-Reitor de Pós-Graduação, Pesquisa e Extensão da UNIJUI eleito para a gestão 2020/2023; Bruna Gubiani, estudante do curso de Direito e Coordenadora do Diretório Central dos Estudantes da UNIJUI - Campus Universitário de Ijuí, de Panambi e de Três Passos; Letícia Castro de Oliveira, estudante do curso de Psicologia e Coordenadora do Diretório Central dos Estudantes da UNIJUI - Campus Universitário de Santa Rosa (registradas na lista de presenças em anexo a presente Ata Solene de Posse). A Presidente da mantenedora FIDENE e Magnífica Reitora da mantida UNIJUI, professora Cátia Maria Nehring, procedeu à instalação da sessão solene. Na condição de Presidente da FIDENE saudou as autoridades, os convidados e os membros da comunidade acadêmica e regional. Logo após declarou oficialmente instalada a sessão solene de Posse da Presidente e Vice-Presidente, do Conselho Curador, do Conselho Diretor e do Diretor Executivo da FIDENE para a gestão 2020/2022. Em seguida, passou-se à entoação do Hino Nacional Brasileiro. Na sequência, assumiu a coordenação dos trabalhos o atual Vice-Presidente da FIDENE, senhor Martinho Luís Kelm (CPF 331.868.550-04, CI 2018457164, brasileiro, casado, empresário, residente na Rua Guilherme Hasse, 535, bairro São José, Ijuí/RS, martinho@fricke.com.br) para o ato de posse da Presidência e Vice-Presidência da FIDENE, eleita em Assembleia Geral no dia três de dezembro de dois mil e dezenove, para o mandato de treze de dezembro de dois mil e dezenove a quatorze de dezembro de dois mil e vinte e dois. O senhor Martinho Luís Kelm, Presidente em Exercício entregou a Portaria da Presidência da FIDENE número 09/2019, que nomeia como Presidente e Vice-Presidente da FIDENE, respectivamente, para a gestão de 13 de dezembro de 2019 a 14 de dezembro de 2022, as professoras Cátia Maria Nehring (CPF 431.406.960-00, CI 9031729008, brasileira, solteira, professora universitária do UNIJUI, residente na Rua 7 de Setembro, 547, apto 703, Edifício Aquarius, Ijuí/RS, catia@unijui.edu.br) e Euselia Paveglío Vieira (CPF 494.525.330-72, CI 8035035297, brasileira, separada, professora universitária do UNIJUI, residente na Rua 14 de Julho, 59 apto 801,

Rua do Comércio, 3009, Bairro Universitário
Caixa Postal 560 - Ijuí/RS - 98709-900
Fone: (51) 3332-0200
www.unijui.edu.br

Lauro Antônio Pasche
Assessor Jurídico da FIDENE
OAB/RS/31.321



AUTENTICAÇÃO
A presente cópia reprográfica extraída nestas notas, a qual contém com o original, do que dou fé.
Jul. 20 de dezembro de 2019 14:48:40
João Antonio Pedebos Prestes - Substituto da Tabela
E-mai.: R\$ 4.90 + Selo digital: R\$ 1.40 = R\$ 6.30
0286.01.190002.48315 [767]-Usuário: 31

João Antonio Pedebos Prestes
Tabela Substituto

centro, Ijuí/RS, euselija@unijui.edu.br). Dando continuidade ao ato solene, procedeu-se à posse dos membros dos Conselhos Superiores da FIDENE, que foram empossados pela Presidente recém-empossada, professora Cátia Maria Nehring, pelas Portarias de números 10/2019 e 11/2019, respectivamente, o Conselho Curador e o Conselho Diretor da FIDENE, que seguem nominados:

Conselho Curador - titulares: André Hoffmann (CPF 559.383.880-15, CI 8041913834, brasileiro, casado, contador e professor universitário da UNIJUI, residente na Rua José Gabriel, 382, apto 01, centro, Ijuí/RS, andre@procontaijuí.com.br), Juarez Neme da Costa (CPF 366.727.340-15, CI 901425080-8, brasileiro, casado, empresário, residente na Rua Rio Grande do Sul, 631, bairro Assis Brasil, Ijuí/RS, juarez.iju@terra.com.br), Lisete Therezinha Webler (CPF 371.992.180-87, CI 3016876769, brasileira, divorciada, auditora-fiscal da Receita Estadual, residente na Rua 13 de Maio, 1563, bairro Storch, Ijuí/RS, lisetew@sefaz.rs.gov.br), Roberto Fengler (CPF 433.0766.3020, CI 2021524621, brasileiro, casado, empresário, residente na Rua Venâncio Aires, 940, centro, Ijuí/RS, roberto@ediza.ind.br), Sonia Beatriz Teles Drews (CPF 126.313.450-53, CI 4002292946, brasileira, divorciada, professora universitária da UNIJUI, residente na Rua XV de novembro, 855, apto 402, Ijuí/RS, soniad@unijui.edu.br), Telmo Rudi Frantz (CPF 085.871.160-53, CI 7017947297, brasileiro, casado, professor universitário da UNIJUI, residente na Rua Bernardo Gressler, 61, bairro São Geraldo, Ijuí/RS, telmo.frantz1@unijui.edu.br), Teodoro Clebsch (CPF 053.581.830-00, CI 1024740167, brasileiro, casado, servidor público estadual aposentado e professor universitário da UNIJUI, residente na Rua Francisco Berenhauer, 414, bairro Penha, Ijuí/RS, teodoroc@unijui.edu.br), Vania Elise Diel (CPF 397.062.570-04, CI 40245695-78, brasileira, solteira, empresária, residente na Rua Professora Luiza Couto, 145, centro, Ijuí/RS, panoleve@panoleve.com.br), José Luis Bonamigo (CPF 394.699.800-34, CI 6021414476, brasileiro, casado, empresário, radialista, residente na Rua Dr Pestana, 265, apto 403, centro, Ijuí/RS,

Rua do Comércio, 3900, Bairro Universitário
 Caixa Postal 560 - Ijuí/RS - 98700-000
 Fone (51) 3352-0200
www.unijui.edu.br

Lauro Antonio Pasche
 Assessor Jurídico da FIDENE
 OAB/RS 81.321



3



AUTENTICAÇÃO
 AUTENTICO a presente cópia reprográfica extraída nestas notas a qual confere com o original, do que dou fé.
 Ijuí, 20 de dezembro de 2019 - 14:53:09
 João Antonio Pedebos Prestes - Substituto da Tabela
 E-mail: RS-4.90 + Selo digital, R\$ 1,40 - R\$ 6,30
 0186-01-1900002.98365 [A23] - União Rio - 31

João Antonio Pedebos Prestes
 Tabela Substituto

lbona@terra.com.br). **Suplentes:** Elis Regina Manhabosco Allegranzzi (CPF 471.773.900-06, CI 6035396107, brasileira, casada, Coordenadora Estadual de Relações Municipais Censo Demográfico 2020 - IBGE, residente na Rua Floriano Peixoto, 712, centro, Ijuí/RS, elis.allegranzzi@gmail.com), Elton Martin Lohmann (CPF 443.853.310-49, CI 1027963956, brasileiro, casado, bancário, residente na Rua Sepé Tiaraju, 475, centro, Ijuí/RS, elohmann@terra.com.br), Taíse Neves Possani (CPF 003.174.140-11, CI 6083572153, brasileira, casada, professora universitária da UNIJUI, residente na Rua Santo Antônio, 474, centro, Ijuí/RS, taise.possani@unijui.edu.br). **Conselho Diretor - titulares:** Cátia Maria Nehring - **Presidente** (CPF 431.406.960-00, CI 9031729008, brasileira, solteira, professora universitária da UNIJUI, residente na Rua 7 de Setembro, 547, apto 703, Edifício Aquarius, Ijuí/RS, catia@unijui.edu.br); **Eusélia Pavaglio Vieira - Vice-Presidente** (CPF 494.525.330-72, CI 8035035297, brasileira, separada, professora universitária da UNIJUI, residente na Rua 14 de Julho, 59 apto 801, centro, Ijuí/RS, euselia@unijui.edu.br); **Ivo Ney Kuhn** (CPF 354.987.140-68, CI 1017643048, brasileiro, casado, professor universitário da UNIJUI, residente na Rua José Herock, 84, bairro Industrial, Ijuí/RS, ivok@unijui.edu.br), **Jaeme Luiz Callai** (CPF 030.224.980-04, CI 3024064994, brasileiro, casado, professor universitário da UNIJUI, residente na Av. Pindorama, 103, bairro Lulu Ilgenfritz, Ijuí/RS, jcallai@unijui.edu.br), **Vera Regina Kapp** (CPF 338.593.290-49, CI 5022109051, brasileira, casada, contadora, residente na Rua 14 de Julho, 1091, centro, Ijuí/RS, verareginakapp@hotmail.com), **Martinho Luís Kelm** (CPF 331.868.550-04, CI 2018457164, brasileiro, casado, empresário, residente na Rua Guilherme Hasse, 535, bairro São José, Ijuí/RS, martinho@fricke.com.br), **Onésimo Antonio Ceratti** (CPF 085.938.680-53, CI 9004519139, brasileiro, casado, funcionário aposentado do Banco do Brasil, residente na Rua Venâncio Aires, 344, apto 301, Ijuí/RS, onesimoceratti@gmail.com), **Rafael Zancan Frantz** (CPF 821.083.230-15, CI 9070586012, brasileiro, casado, professor universitário da UNIJUI, residente na Rua Tiradentes, 231, apto 801, Ijuí/RS, rzfrantz@unijui.edu.br), **Mirna Stela Ludwig** (CPF 451.696.320-53, CI 8019082539, brasileira, casada e professora universitária

RS

Rua do Comércio, 3000, Bairro Universitário
Caixa Postal 560 - Ijuí/RS - 98700-900
Fone: (55) 3332-0200
www.unijui.edu.br

Lauro Antonio Pasche
Assessor Jurídico da FIDENE
OAB/RS 31-321



TABELEIÃO MARTINS SOFFRINI
 Tabelião de Quadros Municipais Inscrição nº 100
 Rua do Comércio, 3000 - Bairro Universitário - Ijuí/RS - 98700-900
 Fone: (55) 3332-0200 - E-mail: (55) 3332-0200

AUTENTICAÇÃO
 AUTENTICO a presente cópia reprográfica extraída nestas datas, a qual confere com o original, do que deu fé em Ijuí, 20 de dezembro de 2019 - 14:57:09
 João Antonio Pedebes Prates - Substituto de Tabelião
 E-mail: RS 4.90 + Selo digital: R\$ 1,40 = R\$ 6,30
 0286.91.1900802.48354 (391) - Usuário: 51

João Antonio Pedebes Prates
 Tabelião Substituto

da UNIJUI, residente na Rua Niterói, 720, bairro Penha, Ijuí/RS, ludwig@unijui.edu.br. **Suplentes:** Arnildo Laurêncio Rockenbach (CPF 034.121.480-91, CI 2001813126, brasileiro, divorciado e em união estável, professor universitário aposentado da UNIJUI, residente na Av. Inhaçorá, 489, Santa Rosa/RS, arnildoir@terra.com.br), Aldemir Berwig (CPF 417.243.480-00, CI 1018765048, brasileiro, judicialmente separado, professor universitário da UNIJUI, residente na Rua Floriano Peixoto, 541, apto 04, centro, Ijuí/RS, berwig@unijui.edu.br), Luciano Zamberlan (CPF 576.879.350-04, CI 6041549806, brasileiro, casado, professor universitário da UNIJUI, residente na Rua Professor Roberto Roeber, 661, apto 601, bairro São Paulo, Ijuí/RS, lucianoz@unijui.edu.br), para mandato de três anos. A gestão de ambos os Conselhos será de 13 (treze) de dezembro de dois mil e dezanove a 14 (quatorze) de dezembro de dois mil e vinte e dois. Dando prosseguimento, passou-se à nomeação do Diretor Executivo da FIDENE, através da Portaria de número 12/2019, ao professor Dieter Rugard Siedenberg (CPF 211.257.400-00, CI 8017854566, brasileiro, casado, residente na Rua Benjamin Constant, 115, apto 802, centro, Ijuí/RS, dieters@unijui.edu.br) para gestão de 3 (três) anos - 13 (treze) de dezembro de dois mil e dezanove a 14 (quatorze) de dezembro de dois mil e vinte e dois. Concluídos os atos formais de posse, passou-se aos pronunciamentos e assinatura da lista dos integrantes da mesa de honra. A primeira a usar a palavra foi a professora mestre Carmen Lúcia de Lima Helfer, reitora da Universidade de Santa Cruz - UNISC e Presidente do Consórcio das Universidades Comunitárias Gaúchas - COMUNG que em sua fala resgatou a história das universidades comunitárias e a luta pelo seu reconhecimento e o desafio pela manutenção da filantropia. Na sequência, o senhor Valdir Heck, Prefeito Municipal de Ijuí, que historiou sobre as relações estabelecidas pela FIDENE/UNIJUI e o setor público municipal, o reconhecimento do trabalho realizado pela Fundação e votos de uma boa gestão. Finalizando os pronunciamentos, a empossada Presidente da FIDENE (mantenedora) e Reitora da mantida UNIJUI, professora Cátia Maria Nehring, fez seu pronunciamento reiterando a luta do reconhecimento das Universidades Comunitárias no contexto nacional e da importância da manutenção.

205

Rua do Comércio, 3006, Bairro Universitário
 Caixa Postal 560 - Ijuí/RS - 98700-000
 Fone (55) 3322-0200 **Lauro Antônio Pasche**
 www.unijui.edu.br Assessor Jurídico da FIDENE
 OAB/RS 31.321



5



AUTENTICAÇÃO
 AUTENTICO a presente cópia reprográfica extraída nestas datas, a qual confira com o original, do que dou fé.
 Ijuí, 20 de dezembro de 2019 - 14:57:09
 João Antônio Pedreira Prestes - Substituto da Tabelada
 Emol: R\$ 4,90 + Selo Digital R\$ 1,40 = R\$ 6,30
 0286.01.1900-02.48344 (B2H) - Usuário: 31

João Antônio Pedreira Prestes

da filantropia para as Universidades Comunitárias, especialmente, para nossa Fundação - FIDENE e suas mantidas, também salientando o impacto na comunidade local e regional. Neste mesmo ato, reiterou solicitação de apoio dos presentes na defesa das universidades comunitárias. Na sequência, mencionou agradecimentos ao apoio recebido pela gestão anterior e atual, destacando as ações, as conquistas e os desafios atuais da Instituição, e finalizou agradecendo a presença de todos no ato solene. Nada mais havendo a constar, lavrei a presente ata que segue assinada por mim, Marivane da Silva, Secretária dos Conselhos (CPF 696.593.200-78, CI 9015513121, brasileira, solteira, residente na Rua Carlos Guilherme Erig, 2138, casa 20, Ijuí/RS, seconselhos@unijui.edu.br e vane@unijui.edu.br) e pela professora Cátia Maria Nehring (CPF 431.406.960-00, CI 9031729008, brasileira, solteira, professora universitária da UNIJUI, residente na Rua 7 de Setembro, 547, apto 703, Edifício Aquarius, Ijuí/RS, catia@unijui.edu.br), Presidente da FIDENE.

Marivane da Silva
Cátia Maria Nehring

Lauro Antônio Pasche
Assessor Jurídico da FIDENE
OAB/RS 31.321

Rua do Comércio, 3000, Bairro Universitário
Caixa Postal 560 - Ijuí/RS - 98700-000
Fone (51) 3332-6200
www.unijui.edu.br

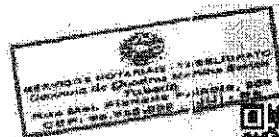

VALIDAR SEMPRE POR MEIOS TECNOLÓGICOS
NÃO REPRODUZIR SEM O CONSENTIMENTO DA FIDENE - UNIJUI
NÃO REPRODUZIR SEM O CONSENTIMENTO DA FIDENE - UNIJUEM
NÃO REPRODUZIR SEM O CONSENTIMENTO DA FIDENE - EFA
NÃO REPRODUZIR SEM O CONSENTIMENTO DA FIDENE - UNIJUI

AUTENTICAÇÃO

AUTENTICO a presente cópia reprográfica extraída nestas notas, a qual confere com o original, do que dou fé.
Ijuí, 20 de dezembro de 2019 14:57:09
João Antonio Pedebos Prestes - Substituto da Tabela
E-mai: R\$ 4,90 - Selo digital: R\$ 1,40 - R\$ 6,30
0286.01.1900002.48383 [77C] - Diário - 11

João Antonio Pedebos Prestes
Substituto da Tabela

