

1 PLANTA DE COBERTURA
ESCALA 1/100

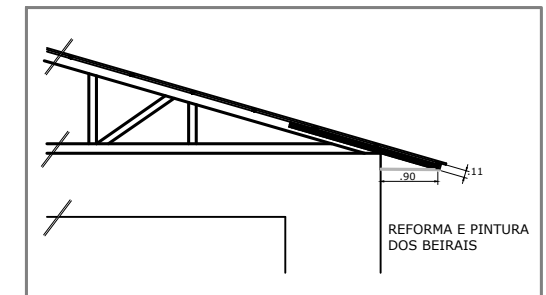

DETALHE DOS BEIRAIS

2 PINTURA EXTERNA (MODELO)
ESCALA 1/100

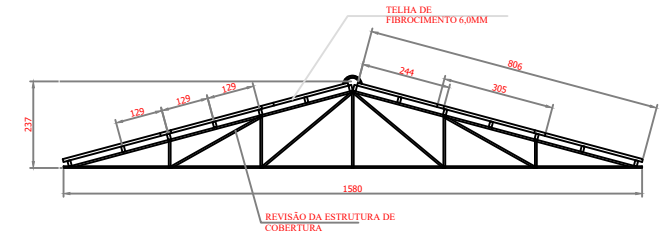
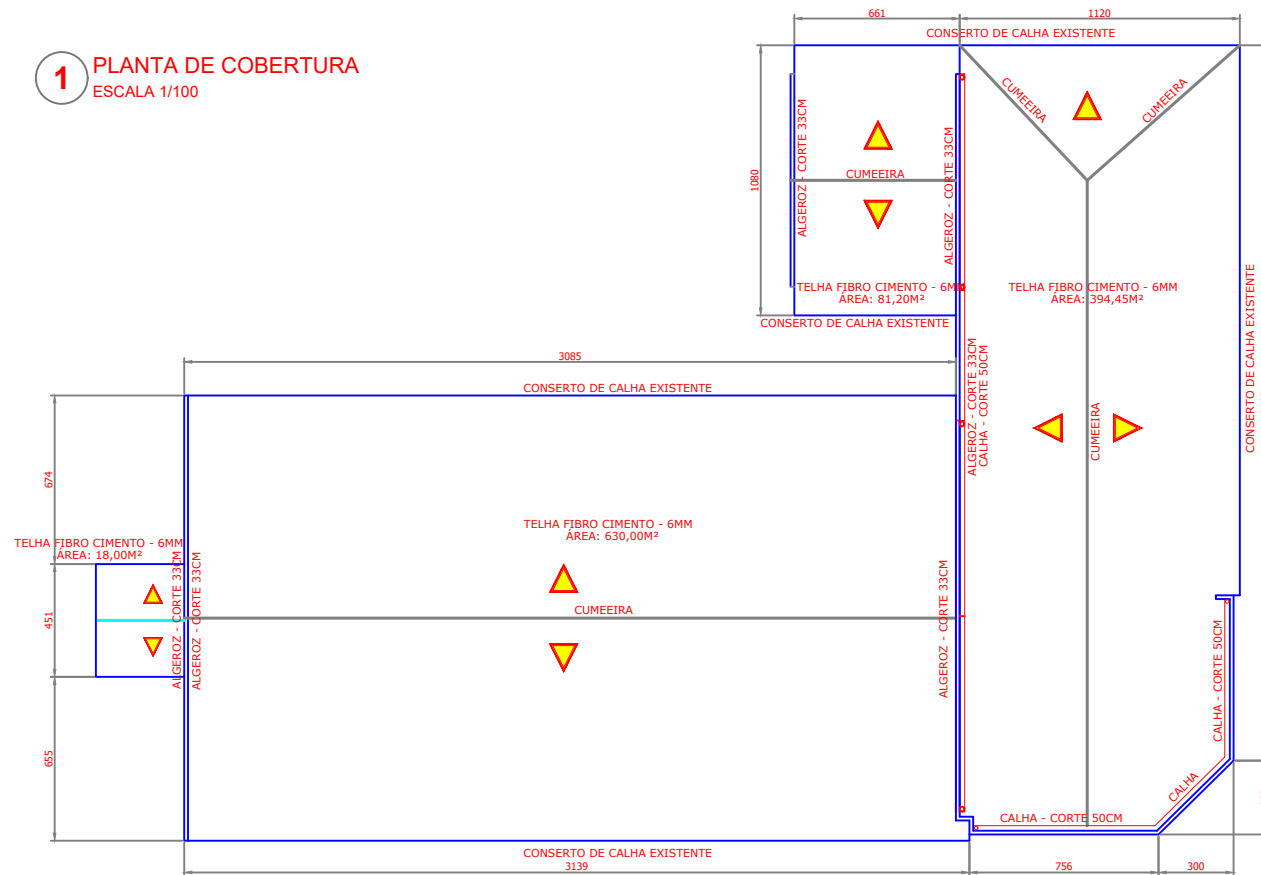
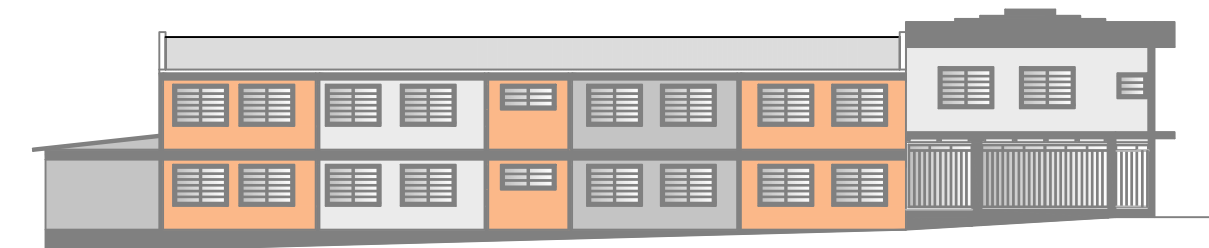

MUNICÍPIO DE IJUÍ
SECRETARIA MUNICIPAL DE EDUCAÇÃO

RUA 15 DE NOVEMBRO, 503 - CENTRO DE IJUÍ / FONE 3332 - 0044

Projeto: E.M.F. DEOLINDA BARUFALDI
Obra: REFORMA DA ESCOLA
Local: RUA EUCLIDES DA CUNHA, 229, BAIRRO ALVORADA, IJUÍ - RS
Especificações: COBERTURA E PINTURA EXTERNA

PROJETO REFORMA	Escala 1:100	Data OUTUBRO 2023
Eng. Márcia Sausen Fell Responsável Técnico CREA - 124.154-D		1

PL BAIXA EXISTENTE
ESCALA 1/100

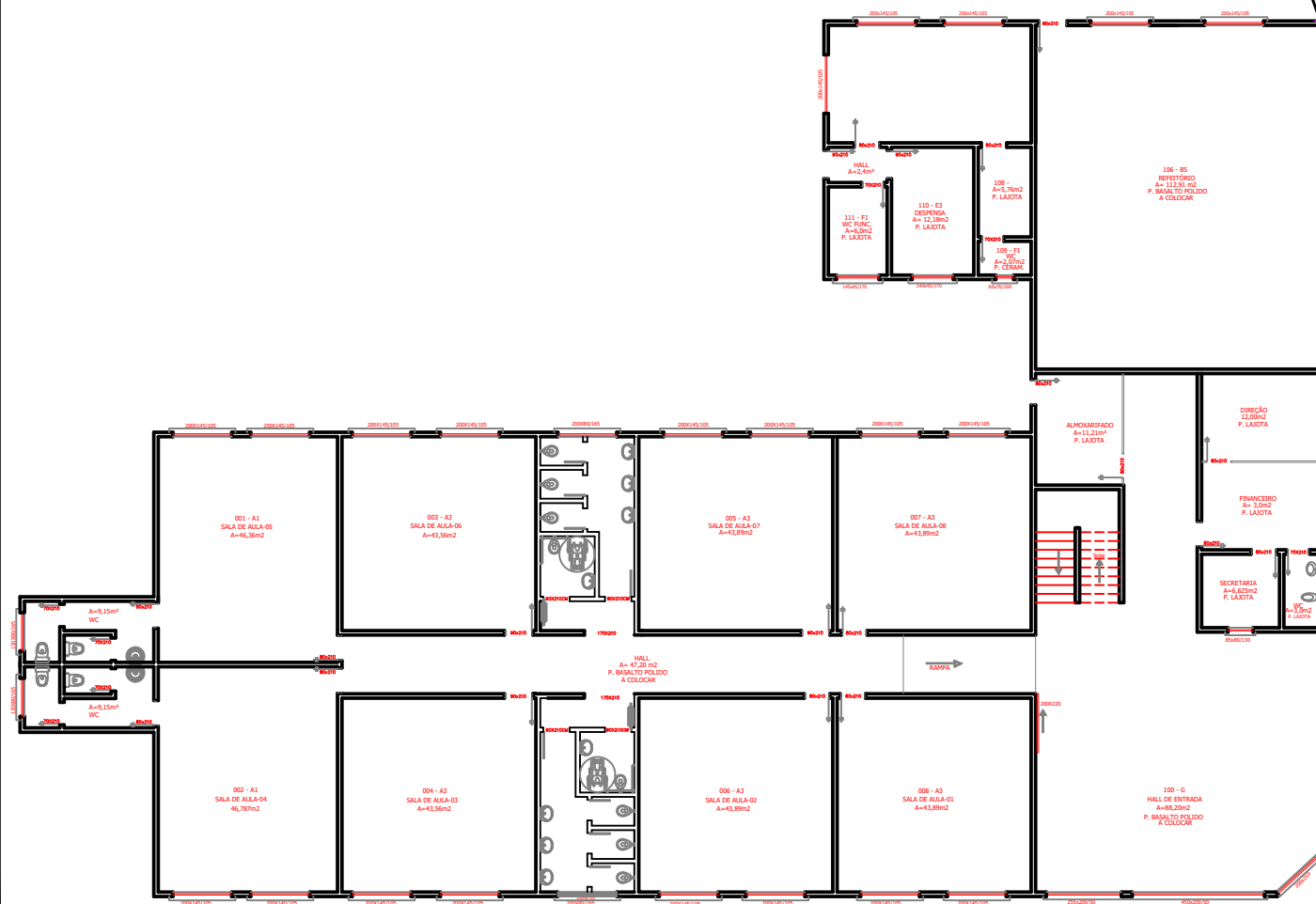

PAVIMENTO TÉRREO



RAMA 15 DE NOVIEMBRE, 603 - CENTRO DE JUÍ / FONE 3332 - 3044

Projeto: E.M.F. DEOLINDA BARUFALDI

Obra: REFORMA DA ESCOLA.

Local: RUA EUCLIDES DA CUNHA, 229, BAIRRO ALVORADA, LUIZ - RS

Especificações: PLANTA BAIXA EXISTENTE - TÉRREO

<p>PROJETO REFORMA</p>	<p>Escala 1:100</p>	<p>Data OUTUBRO 2023</p>
<div>  <p>Eng. Walter Sausen Fell Responsável Técnico</p> <p>CREA - 124.154-D</p> </div>		<p>2</p>

PL BAIXA EXISTENTE
ESCALA 1/100

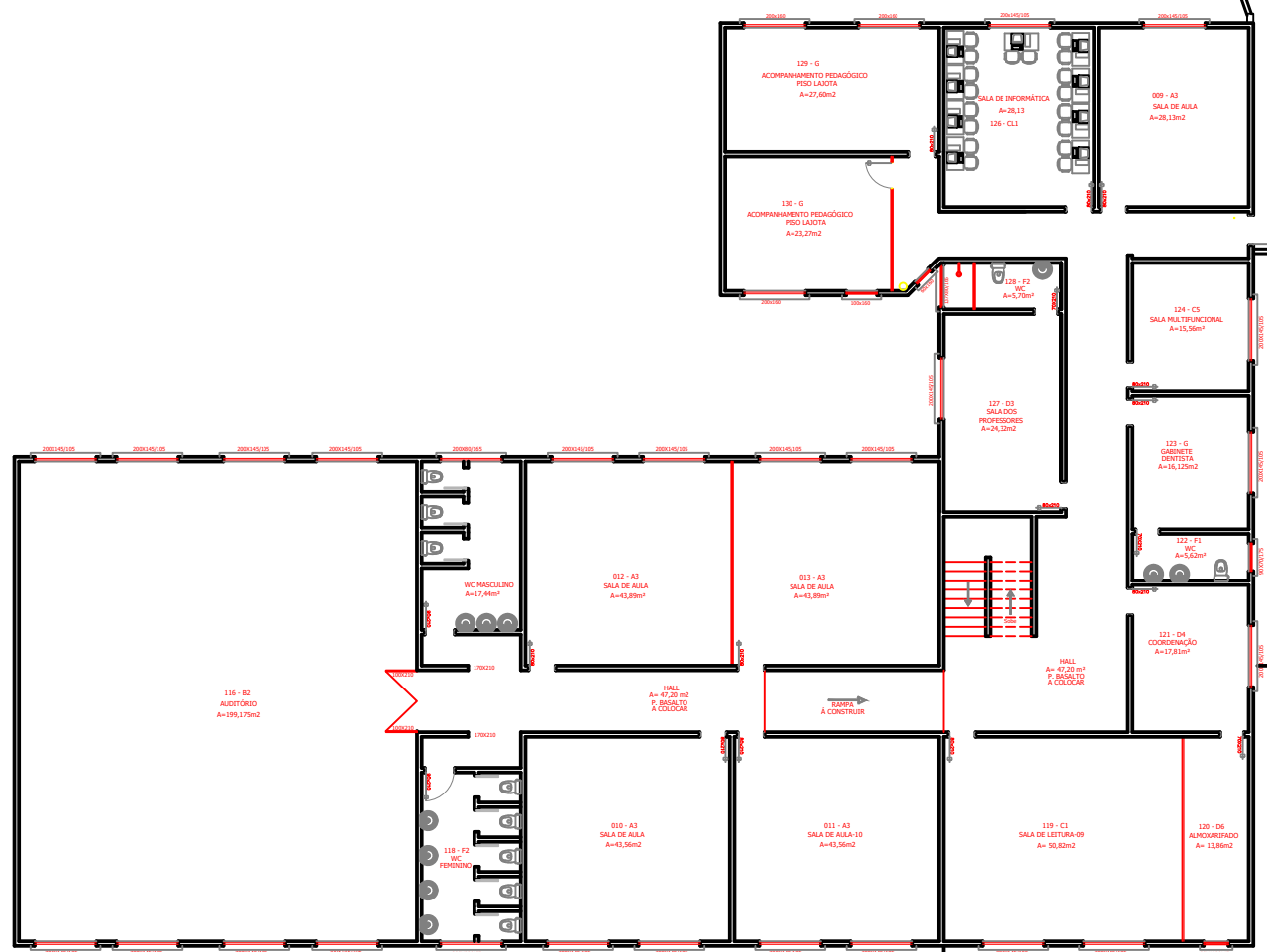

PAVIMENTO SUPERIOR



RAMA 15 DE NOVIEMBRE, 603 - CENTRO DE JUÍ / FONE 3332 - 3044

Projeto: E.M.F. DEOLINDA BARUFALDI

Obra: REFORMA DA ESCOLA.

Local: RUA EUCLIDES DA CUNHA, 222, BAIRRO ALVOPARADA, LUIZ - RS

Especificações: PLANTA BAIXA EXISTENTE - PAV. SUPERIOR

<p>PROJETO REFORMA</p>	<p>Escala 1:100</p>	<p>Data OUTUBRO 2023</p>
<div>  <p>Eng. Walter Sausen Fell Responsável Técnico</p> <p>CRBIA - 124.154-D</p> </div>		<p>3</p>

5

PL BAIXA REFORMADA
ESCALA 1/100



PAVIMENTO TÉRREO



MUNICÍPIO DE IJUÍ
SECRETARIA MUNICIPAL DE EDUCAÇÃO

RUA 15 DE NOVENBRO, 533 - CENTRO DE IJUÍ / FONE 3332 - 9044

Projeto: E.M.F. DEOLINDA BARUFALDI
Obra: REFORMA DA ESCOLA
Local: RUA EUCLIDES DA CUNHA, 229, BAIRRO ALVORADA, IJUÍ - RS
Especificações: PLANTA BAIXA REFORMADA - TÉRREO

PROJETO REFORMA	Escala 1:100	Data OUTUBRO 2023
Eng. Márcia Sausen Fell Responsável Técnico CREA - 124.154-D		4

6

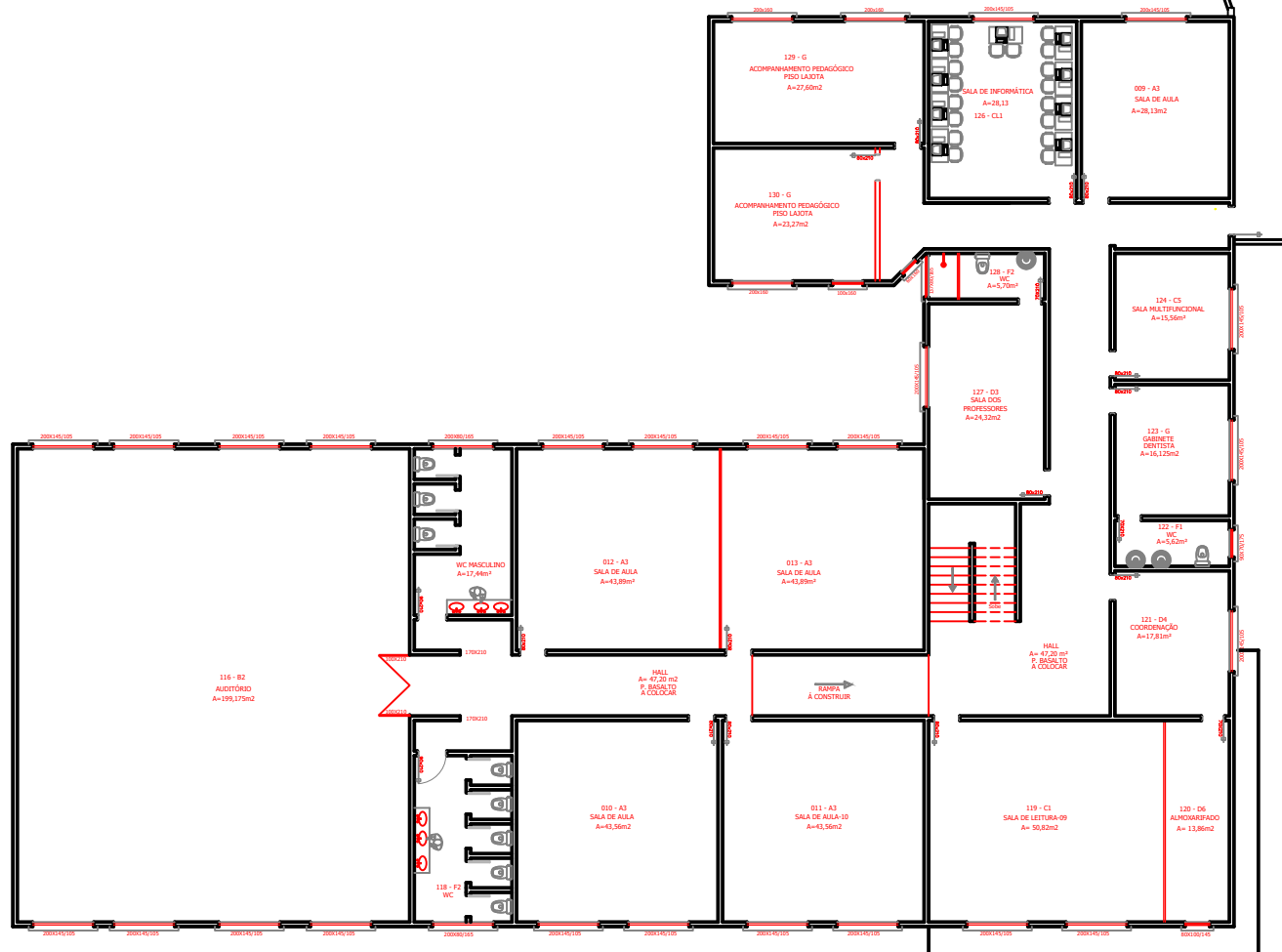
PL BAIXA REFORMADA
ESCALA 1/100

PAVIMENTO SUPERIOR

MUNICÍPIO DE IJUÍ
SECRETARIA MUNICIPAL DE EDUCAÇÃO

RUA 15 DE NOVEMBRO, 533 - CENTRO DE IJUÍ / FONE 3332 - 9044

Projeto: E.M.F. DEOLINDA BARUFALDI
Obra: REFORMA DA ESCOLA
Local: RUA EUCLIDES DA CUNHA, 229, BAIRRO ALYORADA, IJUÍ - RS
Especificações: PLANTA BAIXA REFORMADA - PAV. SUPERIOR

PROJETO REFORMA	Escala 1:100	Data OUTUBRO 2023
Eng. Márcia Sausen Fell Responsável Técnico CREA - 124.154-D		5

1 PL BAIXA - EXISTENTE ESCALA 1/50

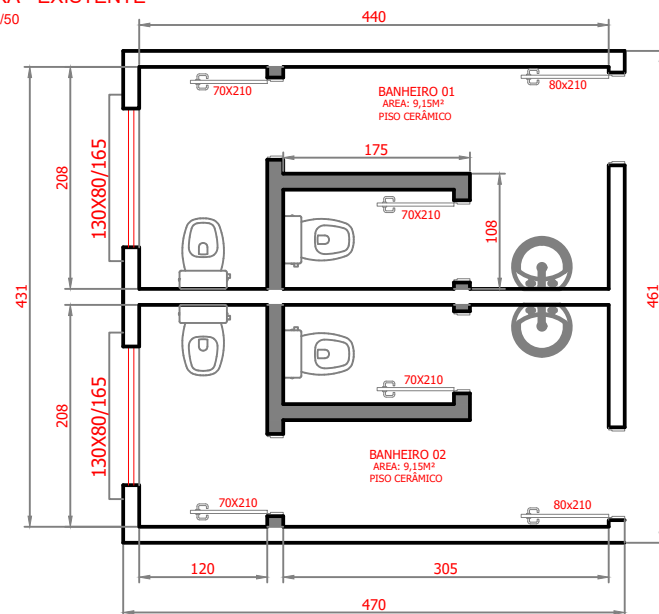

2 PL BAIXA - REFORMA ESCALA 1/50

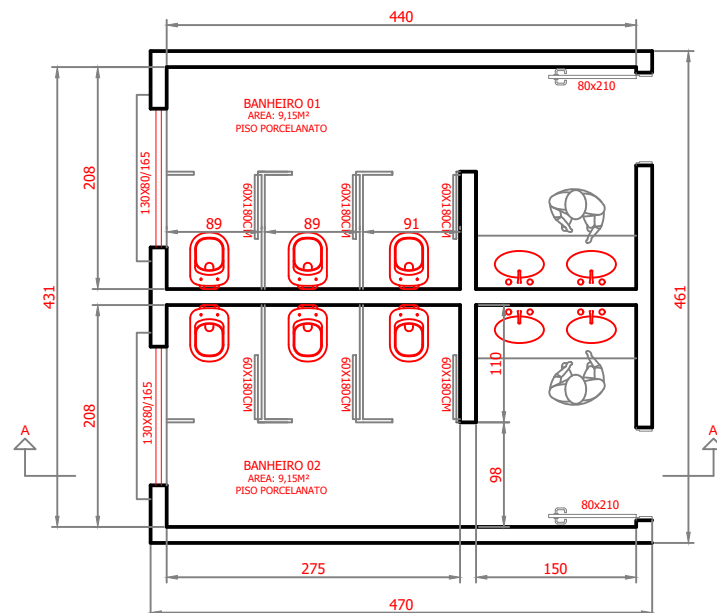

3 REDE DE ESGOTO ESCALA 1/50

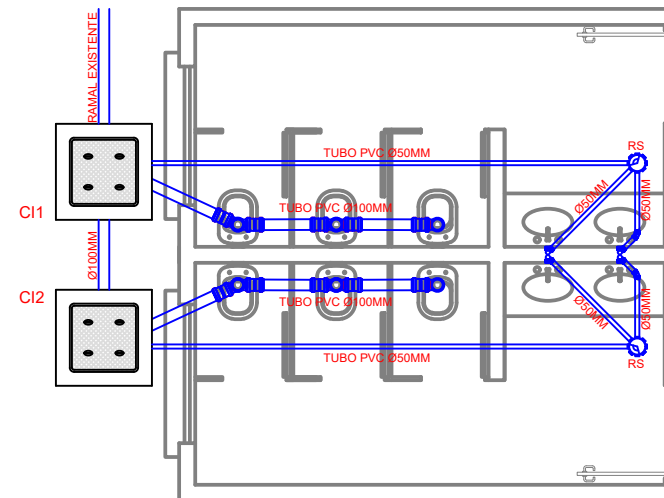

4 CORTE AA ESCALA 1/50

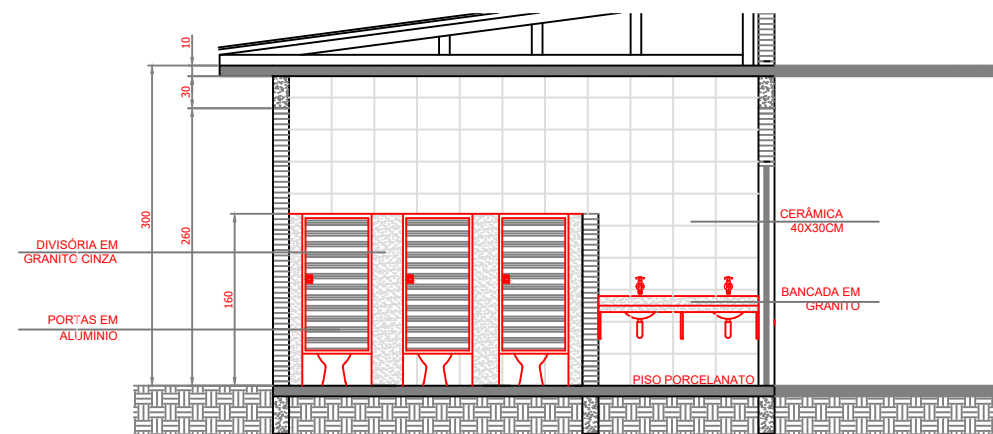

 <h2>MUNICÍPIO DE IJUÍ</h2> <h3>SECRETARIA MUNICIPAL DE EDUCAÇÃO</h3> <p>RUA 15 DE NOVEMBRO, 593 - CENTRO DE IJUÍ / FONE 3332 - 9044</p>			
TÍTULO:	REFORMA	RESPONSÁVEL TÉCNICO:	MATIAS SAUSEN FEIL
ASSUNTO:	BANHEIROS INFANTIS	ESCALA:	1:50
CLIENTE:	E.M.F. DEOLINDA BARUFALDI	REVISOR:	MATIAS
		DATA:	10/10/2023

1 PL BAIXA - EXISTENTE
ESCALA 1/50

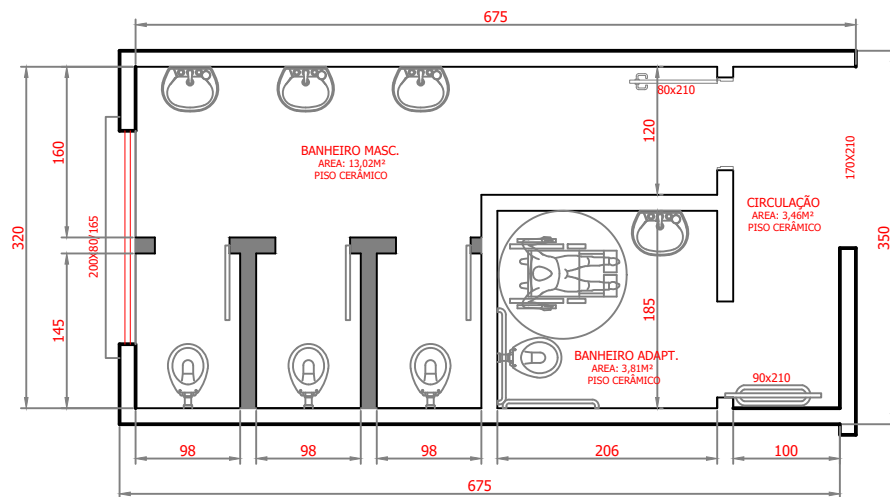

2 PL BAIXA - REFORMA
ESCALA 1/50

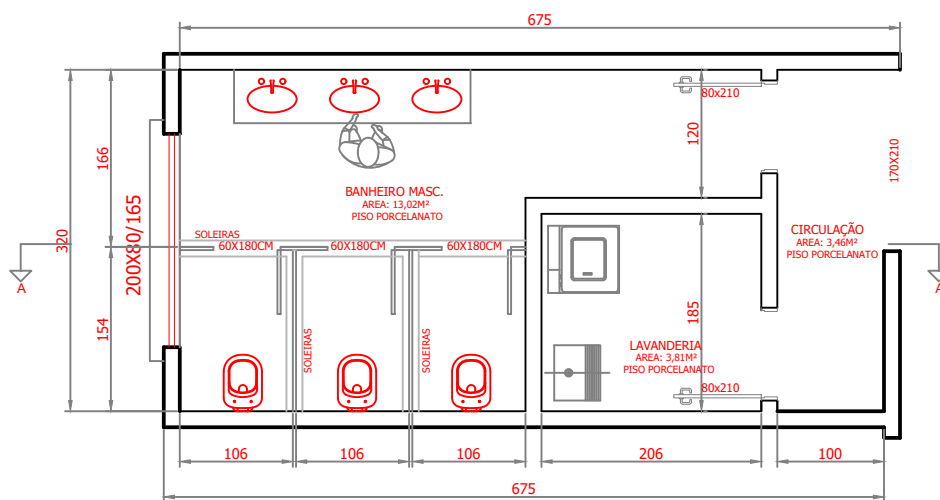

3 CORTE AA
ESCALA 1/50

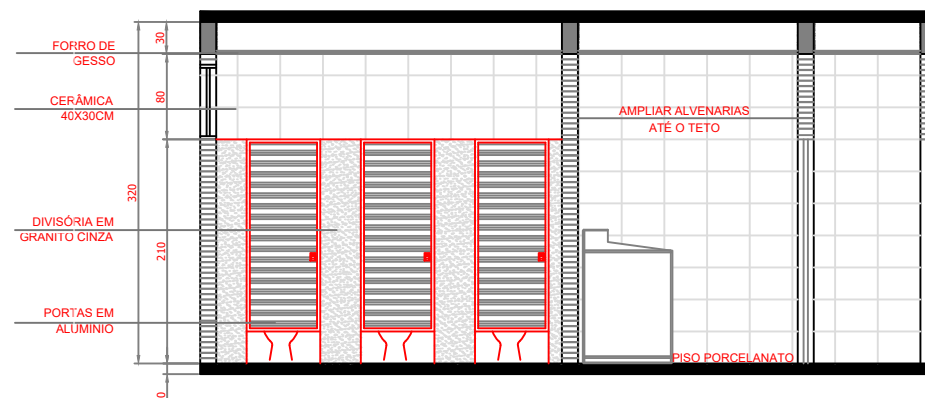

MUNICÍPIO DE IJUÍ
SECRETARIA MUNICIPAL DE EDUCAÇÃO

RUA 15 DE NOVEMBRO, 593 - CENTRO DE IJUÍ / FONE 3332 - 9044

TÍTULO:	REFORMA	RESPONSÁVEL TÉCNICO:	MATIAS SAUSEN FEIL
ASSUNTO:	BANHEIRO MASCULINO 1 PAV	ESCALA:	1:50
CLIENTE:	E.M.F. DEOLINDA BARUFALDI	REVISOR:	MATIAS
		FOLHA:	07
		DATA:	10/10/2023

1 PL BAIXA - EXISTENTE
ESCALA 1/50

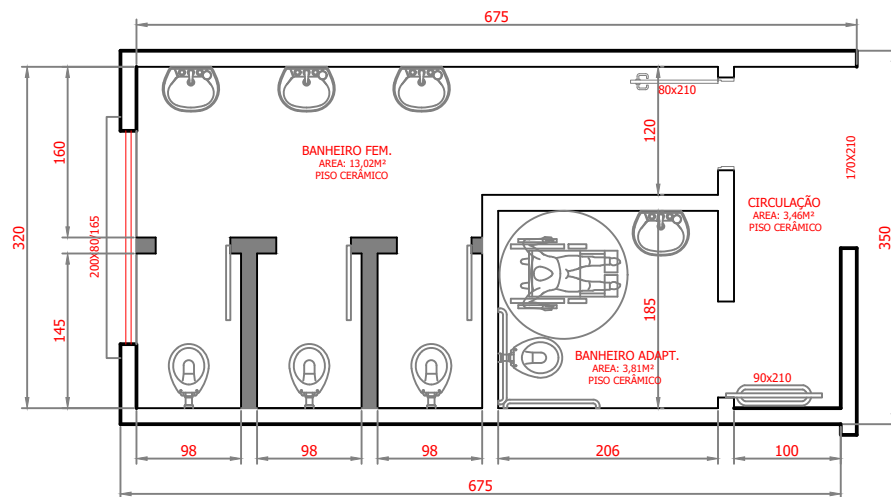

2 PL BAIXA - REFORMA
ESCALA 1/50

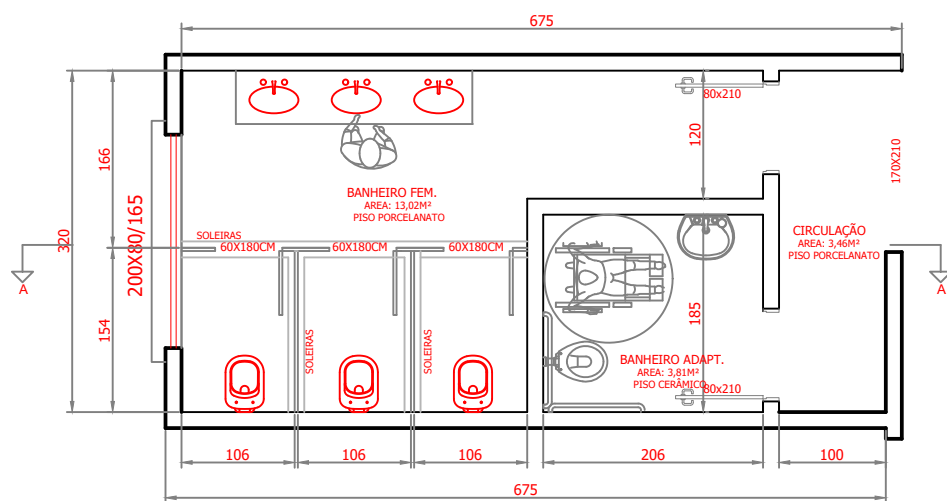

3 CORTE AA
ESCALA 1/50

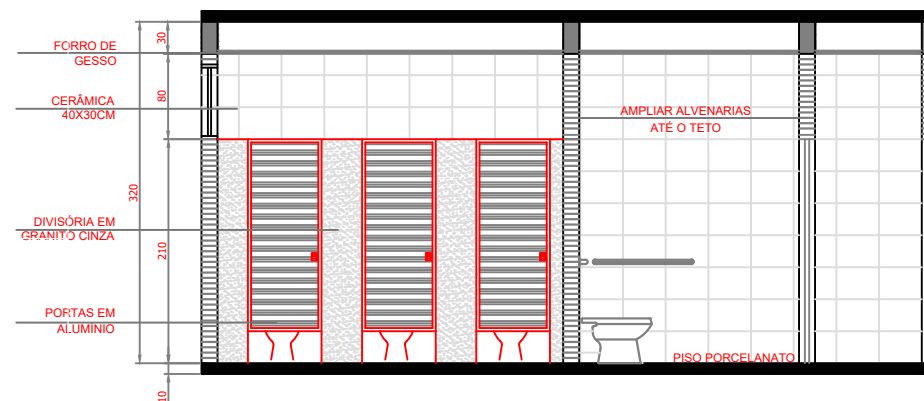

MUNICÍPIO DE IJUÍ
SECRETARIA MUNICIPAL DE EDUCAÇÃO

RUA 15 DE NOVEMBRO, 593 - CENTRO DE IJUÍ / FONE 3332 - 9044

TÍTULO:	RESPONSÁVEL TÉCNICO:		
REFORMA	MATIAS SAUSEN FEIL		
ASSUNTO:	BANHEIRO FEMININO 1 PAV	ESCALA:	FOLHA:
		1:50	08
CLIENTE:	E.M.F. DEOLINDA BARUFALDI	REVISOR:	DATA:
		MATIAS	10/10/2023

1 PL BAIXA - EXISTENTE
ESCALA 1/50

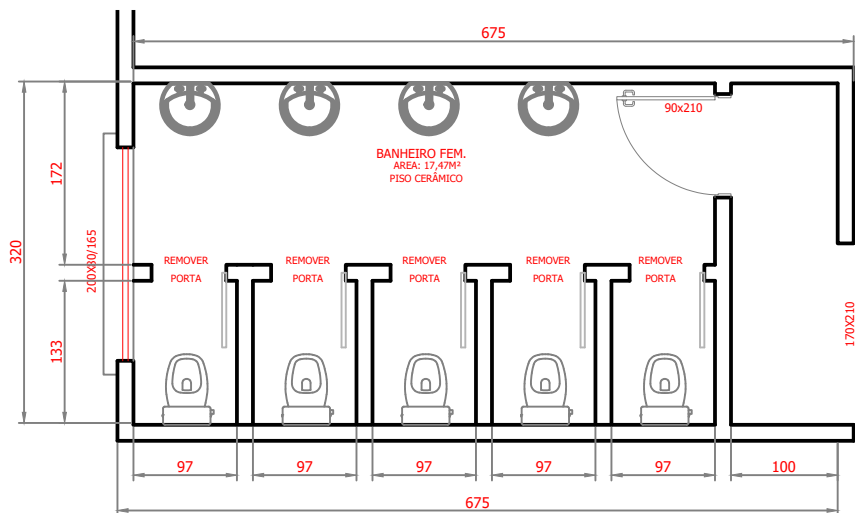
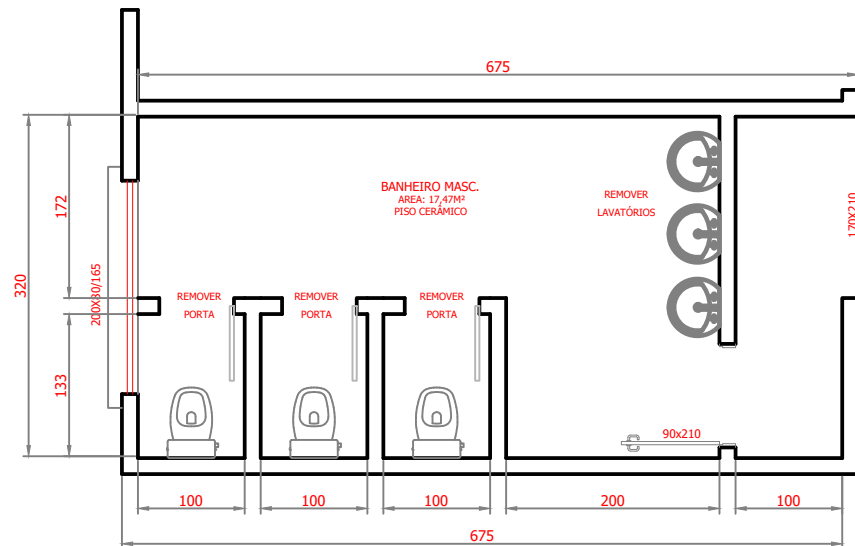

1 PL BAIXA - EXISTENTE
ESCALA 1/50

2 PL BAIXA - REFORMADA
ESCALA 1/50

2 PL BAIXA - REFORMADA
ESCALA 1/50

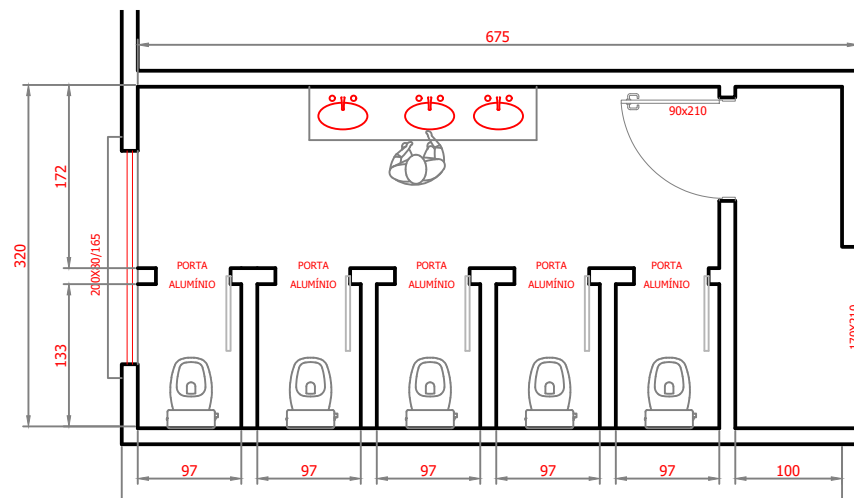
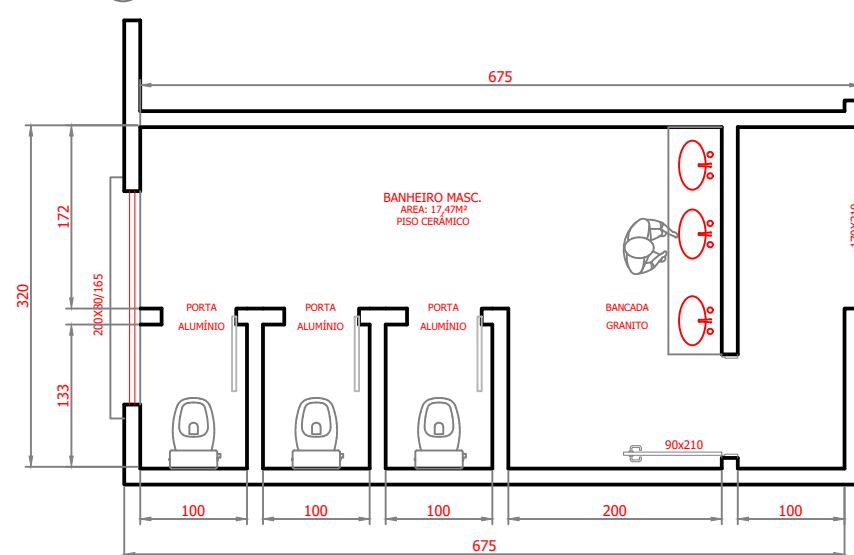

MUNICÍPIO DE IJUÍ

SECRETARIA MUNICIPAL DE EDUCAÇÃO

RUA 15 DE NOVEMBRO, 593 - CENTRO DE IJUÍ / FONE 3332 - 9044

TÍTULO:	REFORMA	RESPONSÁVEL TÉCNICO:	MATIAS SAUSEN FEIL
ASSUNTO:	BANHEIROS SUPERIORES	ESCALA:	1:50
CLIENTE:	E.M.F. DEOLINDA BARUFALDI	REVISOR:	MATIAS
		FOLHA:	09
		DATA:	10/10/2023